

令和5年度

青梅市病院事業決算書



議案第18号

令和 5 年度  
青梅市病院事業決算書





## 1 収益的収入および支出

## 収 入

区 分	予 算 額		
	当 初 予 算 額	補 正 予 算 額	地方公営企業 法第24条第3 項の規定によ る支出額に係 る財源充当額
第1款 病院事業収益	19,372,877,000	△ 1,089,715,000	0
第1項 医業収益	16,717,759,000	△ 491,956,000	0
第2項 医業外収益	2,635,088,000	△ 597,759,000	0
第3項 特別利益	20,030,000	0	0

## 支 出

区 分	予 算 額				地方公営企業 法第24条第3 項の規定によ る支出額
	当 初 予 算 額	補 正 予 算 額	予 備 費 支 出 額	流 用 増 減 額	
第1款 病院事業費用	19,372,877,000	△ 91,446,000	0	0	0
第1項 医業費用	19,214,531,000	△ 86,919,000	0	0	0
第2項 医業外費用	126,989,000	△ 4,527,000	0	0	0
第3項 特別損失	21,357,000	0	0	0	0
第4項 予備費	10,000,000	0	0	0	0

病院事業決算報告書

(単位:円)

合 計	決 算 額	予 算 額 に 比 べ 決 算 額 の 増 減	備 考
18,283,162,000	18,465,575,042	182,413,042	うち、仮受消費税 および地方消費税 35,882,591
16,225,803,000	16,331,082,645	105,279,645	〃 23,809,534
2,037,329,000	2,134,485,497	97,156,497	〃 12,073,057
20,030,000	6,900	△ 20,023,100	

(単位:円)

小 計	地方公営企業 法第26条第2 項の規定によ る繰越額	合 計	決 算 額	地方公営企業 法第26条第2 項の規定によ る繰越額	不 用 額	備 考
19,281,431,000	27,060,000	19,308,491,000	19,021,728,375	0	286,762,625	うち、仮払消費税 および地方消費税 808,532,851
19,127,612,000	27,060,000	19,154,672,000	18,801,213,977	0	353,458,023	〃 806,174,751
122,462,000	0	122,462,000	105,830,317	0	16,631,683	〃 1,996,800
21,357,000	0	21,357,000	114,684,081	0	△ 93,327,081	〃 361,300
10,000,000	0	10,000,000	0	0	10,000,000	

## 2 資本的収入および支出

### 収 入

区 分	予 算 額				
	当初予算額	補正予算額	小 計	地方公営企業 法第26条の規 定による繰越額 に係る財源充 当額	継続費 繰越額 に係る財 源充当額
第1款 資本的収入	10,156,760,000	179,158,000	10,335,918,000	0	0
第1項 企業債	9,672,400,000	△ 360,900,000	9,311,500,000	0	0
第2項 出 資 金	431,991,000	0	431,991,000	0	0
第3項 補 助 金	40,067,000	32,765,000	72,832,000	0	0
第4項 他会計負担金	11,820,000	2,994,000	14,814,000	0	0
第5項 固定資産売却代金	1,000	0	1,000	0	0
第6項 寄 付 金	1,000	4,299,000	4,300,000	0	0
第7項 その他投資返還金	480,000	0	480,000	0	0
第8項 他会計補助金	0	500,000,000	500,000,000	0	0



(単位:円)

合 計	決 算 額	予 算 額 に 比 べ 決 算 額 の 増 減	備 考
10,335,918,000	9,784,755,000	△ 551,163,000	うち、仮受消費税および地方消費税 0
9,311,500,000	8,773,300,000	△ 538,200,000	
431,991,000	428,451,000	△ 3,540,000	
72,832,000	58,910,000	△ 13,922,000	
14,814,000	14,814,000	0	
1,000	0	△ 1,000	
4,300,000	9,060,000	4,760,000	
480,000	220,000	△ 260,000	
500,000,000	500,000,000	0	

## 支 出

区 分	予 算 額				地方公営 企業法第 26条の 規定によ る繰越額
	当初予算額	補正予算額	予備費支出額お よび流用増減額	小 計	
第1款 資本的支出	12,109,770,000	△ 2,648,000	0	12,107,122,000	0
第1項 建設改良費	11,475,169,000	16,768,000	0	11,491,937,000	0
第2項 長期貸付金	9,000,000	0	0	9,000,000	0
第3項 企業債償還金	615,083,000	△ 19,868,000	0	595,215,000	0
第4項 基金積立金	2,000	0	0	2,000	0
第5項 補助金返還金	36,000	452,000	0	488,000	0
第6項 その他投資	480,000	0	0	480,000	0
第7項 予備費	10,000,000	0	0	10,000,000	0

資本的収入額が資本的支出額に不足する額1,750,054,251円は、当年度分消費税および地方消費税資本的  
当年度分損益勘定留保資金283,823,147円、繰越工事資金66,057,811円および建設改良積立金取崩し額

(単位:円)

継続費 次繰越額	合 計	決 算 額	翌 年 度 繰 越 額			不 用 額	備 考
			地方公営企 業法第26条 の規定によ る 繰 越 額	継続費 次繰越額	合 計		
0	12,107,122,000	11,534,809,251	435,300,000	0	435,300,000	137,012,749	うち、仮払消費税 および地方消費税 986,872,893
0	11,491,937,000	10,937,073,695	435,300,000	0	435,300,000	119,563,305	” 986,872,893
0	9,000,000	2,080,000	0	0	0	6,920,000	
0	595,215,000	595,214,538	0	0	0	462	
0	2,000	1,018	0	0	0	982	
0	488,000	440,000	0	0	0	48,000	
0	480,000	0	0	0	0	480,000	
0	10,000,000	0	0	0	0	10,000,000	

収支調整額19,139,408円、過年度分損益勘定留保資金248,262,001円、  
1,132,771,884円で補てんした。

# 令和5年度青梅市病院事業損益計算書

(令和5年4月1日から令和6年3月31日まで)

	円	円	円
1 医 業 収 益			
(1) 入 院 収 益	10,573,761,896		
(2) 外 来 収 益	5,511,153,689		
(3) そ の 他 医 業 収 益	<u>222,357,526</u>	16,307,273,111	
2 医 業 費 用			
(1) 給 与 費	9,122,818,577		
(2) 材 料 費	5,227,781,258		
(3) 経 費	2,836,389,081		
(4) 減 価 償 却 費	695,782,032		
(5) 資 産 減 耗 費	2,023,253		
(6) 研 究 研 修 費	57,782,625		
(7) 長期前払消費税償却	<u>52,462,400</u>	<u>17,995,039,226</u>	
医 業 損 失			1,687,766,115
3 医 業 外 収 益			
(1) 受 取 利 息 配 当 金	1,018		
(2) 補 助 金	1,027,356,052		
(3) 他 会 計 負 担 金	739,462,000		
(4) 長期前受金戻入益	145,210,935		
(5) 資 本 費 繰 入 収 益	52,490,000		
(6) そ の 他 医 業 外 収 益	<u>157,892,435</u>	2,122,412,440	

	円	円	円
4 医 業 外 費 用			
(1)支 払 利 息	82,800,087		
(2)保 育 所 運 営 費	19,970,930		
(3)雑 損 失	792,852,168		
(4)その 他 医 業 外 費 用	<u>0</u>	<u>895,623,185</u>	<u>1,226,789,255</u>
経 常 損 失			460,976,860
5 特 別 利 益			
(1)固 定 資 産 売 却 益	0		
(2)過 年 度 損 益 修 正 益	0		
(3)その 他 特 別 利 益	<u>6,900</u>	6,900	
6 特 別 損 失			
(1)固 定 資 産 売 却 損	0		
(2)過 年 度 損 益 修 正 損	626,000		
(3)その 他 特 別 損 失	<u>113,696,781</u>	<u>114,322,781</u>	<u>△ 114,315,881</u>
当 年 度 純 損 失			575,292,741
前 年 度 繰 越 利 益 剰 余 金			791,505,073
その 他 未 処 分 利 益 剰 余 金 変 動 額			<u>1,708,064,625</u>
当 年 度 未 処 分 利 益 剰 余 金			<u><u>1,924,276,957</u></u>

令和5年度 青梅市病院

(令和5年4月1日から)

	資本金	剰		
		資本剰余金		資本剰余金合計
		受贈財産 評価額	寄付金	
前年度末残高	4,101,874,958	1,000,000	76,057,811	77,057,811
前年度処理額	0	0	0	0
議会の議決による処分額	0	0	0	0
資本金への組入れ	0	0	0	0
減債積立金の積立	0	0	0	0
利益積立金の積立	0	0	0	0
建設改良積立金の積立	0	0	0	0
処理後残高	4,101,874,958	1,000,000	76,057,811	77,057,811
当年度変動額	428,451,000	0	△ 66,057,811	△ 66,057,811
他会計繰入金等の受入	428,451,000	0	0	0
寄付金の受入	0	0	0	0
議会の議決による処分額	0	0	△ 66,057,811	△ 66,057,811
建設改良費への充当	0	0	△ 66,057,811	△ 66,057,811
利益積立金の取崩し	0	0	0	0
建設改良積立金の取崩し	0	0	0	0
当年度純損失	0	0	0	0
当年度末残高	4,530,325,958	1,000,000	10,000,000	11,000,000

# 事業剰余金計算書

令和6年3月31日まで

(単位:円)

余 金					資本合計
利 益 剰 余 金					
減債 積立金	利益 積立金	建設改良 積立金	未処分利益 剰余金	利益剰余金 合計	
163,500,000	370,000,000	3,028,742,163	1,507,631,502	5,069,873,665	9,248,806,434
0	716,126,429	0	△ 716,126,429	0	0
0	716,126,429	0	△ 716,126,429	0	0
0	0	0	0	0	0
0	0	0	0	0	0
0	716,126,429	0	△ 716,126,429	0	0
0	0	0	0	0	0
163,500,000	1,086,126,429	3,028,742,163	(繰越利益剰余金) 791,505,073	5,069,873,665	9,248,806,434
0	△ 575,292,741	△ 1,132,771,884	1,132,771,884	△ 575,292,741	△ 212,899,552
0	0	0	0	0	428,451,000
0	0	0	0	0	0
0	0	0	0	0	△ 66,057,811
0	0	0	0	0	△ 66,057,811
0	△ 575,292,741	0	575,292,741	0	0
0	0	△ 1,132,771,884	1,132,771,884	0	0
0	0	0	△ 575,292,741	△ 575,292,741	△ 575,292,741
163,500,000	510,833,688	1,895,970,279	〔当年度未処分 利益剰余金〕 1,924,276,957	4,494,580,924	9,035,906,882

令和5年度 青梅市病院事業剰余金処分計算書

(単位:円)

	資本金	資本剰余金	未処分利益剰余金
当年度末残高	4,530,325,958	11,000,000	1,924,276,957
議会の議決による処分数額	0	0	0
資本金への組入れ	0	0	0
減債積立金の積立	0	0	0
利益積立金の積立	0	0	0
建設改良積立金の積立	0	0	0
処分後残高	4,530,325,958	11,000,000	(繰越利益剰余金) 1,924,276,957



# 令和5年度青梅市病院事業貸借対照表

(令和6年3月31日)

## 資 産 の 部

	円	円	円	円
1 固 定 資 産				
(1) 有 形 固 定 資 産				
ア 土 地		310,408,469		
イ 建 物	29,292,979,273			
建物減価償却累計額	<u>△ 13,726,116,652</u>	15,566,862,621		
ウ 構 築 物	226,672,443			
構 築 物 減 価 償 却 累 計 額	<u>△ 213,435,005</u>	13,237,438		
エ 器 械 備 品	11,401,353,163			
器 械 備 品 減 価 償 却 累 計 額	<u>△ 5,573,293,837</u>	5,828,059,326		
オ 車 両	5,611,591			
車両減価償却累計額	<u>△ 3,408,314</u>	2,203,277		
カ 放 射 性 同 位 元 素	16,410,000			
放 射 性 同 位 元 素 減 価 償 却 累 計 額	<u>△ 11,815,200</u>	4,594,800		
キ 建 設 仮 勘 定		1,520,333,561		
ク その他有形固定資産		<u>1,000,000</u>		
有形固定資産合計			23,246,699,492	
(2) 無 形 固 定 資 産				
ア 電 話 加 入 権		<u>4,369,518</u>		
無形固定資産合計			4,369,518	
(3) 投 資 そ の 他 の 資 産				
ア 長 期 貸 付 金		7,280,000		
イ 基 金		10,220,803		
ウ 長 期 前 払 消 費 税		1,630,371,222		
エ そ の 他 投 資		<u>1,070,000</u>		
投資その他の資産合計			<u>1,648,942,025</u>	
固 定 資 産 合 計				24,900,011,035

	円	円	円	円
2 流 動 資 産				
(1) 現 金 預 金			4,152,723,808	
(2) 未 収 金	3,842,880,913			
貸 倒 引 当 金	<u>△ 1,777,180</u>		3,841,103,733	
(3) 貯 蔵 品			91,981,395	
(4) そ の 他 流 動 資 産			<u>1,000,000</u>	
流 動 資 産 合 計				<u>8,086,808,936</u>
資 産 合 計				<u>32,986,819,971</u>

### 負 債 の 部

3 固 定 負 債				
(1) 企 業 債				
ア 建設改良費等の財源 に充てるための企業債	<u>16,120,991,347</u>			
企 業 債 合 計			16,120,991,347	
(2) 引 当 金				
ア 退職給付引当金	<u>3,335,041,000</u>			
引 当 金 合 計			<u>3,335,041,000</u>	
固 定 負 債 合 計				19,456,032,347
4 流 動 負 債				
(1) 企 業 債				
ア 建設改良費等の財源 に充てるための企業債	<u>1,315,557,219</u>			
企 業 債 合 計			1,315,557,219	
(2) 未 払 金			1,459,988,488	
(3) 前 受 金			1,023,000	
(4) 引 当 金				
ア 賞与等引当金	<u>517,666,000</u>			
引 当 金 合 計			517,666,000	
(5) 預 り 金			6,543,821	
(6) そ の 他 流 動 負 債			<u>1,000,000</u>	
流 動 負 債 合 計				3,301,778,528

	円	円	円	円
5 繰 延 収 益				
(1) 長 期 前 受 金			3,051,822,744	
収 益 化 累 計 額			<u>△ 1,858,720,530</u>	
繰 延 収 益 合 計				<u>1,193,102,214</u>
負 債 合 計				23,950,913,089
資 本 の 部				
6 資 本 金				4,530,325,958
7 剰 余 金				
(1) 資 本 剰 余 金				
ア 受 贈 財 産 評 価 額	1,000,000			
イ 寄 付 金	<u>10,000,000</u>			
資 本 剰 余 金 合 計			11,000,000	
(2) 利 益 剰 余 金				
ア 減 債 積 立 金	163,500,000			
イ 利 益 積 立 金	510,833,688			
ウ 建 設 改 良 積 立 金	1,895,970,279			
エ 当 年 度 未 処 分 利 益 剰 余 金	<u>1,924,276,957</u>			
利 益 剰 余 金 合 計			<u>4,494,580,924</u>	
剰 余 金 合 計				<u>4,505,580,924</u>
資 本 合 計				<u>9,035,906,882</u>
負 債 資 本 合 計				<u>32,986,819,971</u>

(注)その他流動資産1,000,000円およびその他流動負債 1,000,000円は、出納取扱金融機関提供の担保である。

令和6年 9月 4日 提出

青梅市長 大勢待 利 明



# 付 属 明 細 書



# 令和5年度青梅市病院事業 キャッシュ・フロー計算書(間接法)

(令和5年4月1日から令和6年3月31日まで)

単位:円

1 業務活動によるキャッシュ・フロー:	
当年度純利益	△ 575,292,741
減価償却費	695,782,032
長期前払消費税償却	52,462,400
貸倒引当金の増減額	△ 11,105,057
退職給付引当金の増減額	111,036,000
賞与等引当金の増減額	6,204,000
長期前受金戻入額	△ 145,210,935
資本費繰入収益	△ 52,490,000
受取利息および受取配当金	△ 1,018
支払利息	82,800,087
有形固定資産除却損	110,707,381
有形固定資産売却損益	0
未払金の増減額	176,478,091
未収金の増減額	112,675,972
たな卸資産の増減額	9,627,828
前受金の増減額	35,610
預り金の増減額	202,785
小計	573,912,435
利息および配当金の受取額	1,018
利息の支払額	△ 82,800,087
業務活動によるキャッシュ・フロー	491,113,366
2 投資活動によるキャッシュ・フロー:	
有形固定資産の取得による支出	△ 10,007,695,851
有形固定資産の売却による収入	0
国都補助金等の返還による支出	△ 440,000
国都補助金等による収入	119,536,000
長期貸付金の貸付	△ 2,080,000
長期貸付金の免除・返還	3,400,000
医学研究研修奨励基金の積立による支出	△ 1,018
長期前払消費税の増減額	△ 967,733,485
敷金の増減額	220,000
投資活動によるキャッシュ・フロー	△ 10,854,794,354
3 財務活動によるキャッシュ・フロー:	
建設改良等の財源に充てるための企業債による収入	8,773,300,000
建設改良等の財源に充てるための企業債の償還による支出	△ 595,214,538
他会計からの出資による収入	428,451,000
寄付金の受入による収入	8,927,000
財務活動によるキャッシュ・フロー	8,615,463,462
資金増加(減少)額	△ 1,748,217,526
資金期首残高	5,900,941,334
資金期末残高	4,152,723,808

収益費用明細書

(1) 収益的収入および支出

(単位:円)

款	項	目	節	金額	備考	
病院事業収益	医業収益	入院収益	入院収益	18,429,692,451		
		入院収益	入院収益	16,307,273,111		
		入院収益	入院収益	10,573,761,896		
				10,573,761,896		
		外来収益	外来収益	5,511,153,689		
				5,511,153,689		
		その他医業収益	その他医業収益	222,357,526		
				室料差額収益	72,253,000	
				公衆衛生活動収益	8,592,377	
				医療相談収益	39,636,937	
				受託検査施設 利用収益	0	
	その他医業収益			101,875,212		
	医業外収益	受取利息配当金	受取利息配当金	2,122,412,440		
				預金利息	1,018	
				基金利息	0	
		補助金	補助金	1,027,356,052		
				国庫補助金	10,339,000	
				都補助金	1,017,017,052	
		他会計負担金	他会計負担金	739,462,000		
				他会計負担金	739,462,000	



款	項	目	節	金額	備考
		長期前受金戻入益		145,210,935	
			長期前受金戻入益	145,210,935	
		資本費繰入収益		52,490,000	
			資本費繰入収益	52,490,000	
		その他医業外収益		157,892,435	
			家賃収益	18,042,400	
			不用品売却収益	0	
			電話使用料	15,928	
			保育事業収益	582,000	
			その他医業外収益	139,252,107	
	特別利益			6,900	
		固定資産売却益		0	
			固定資産売却益	0	
		過年度損益修正益		0	
			入院収益	0	
			外来収益	0	
			その他医業収益	0	
			その他医業外収益	0	
		その他特別利益		6,900	
			その他特別利益	6,900	

款	項	目	節	金額	備考		
病院事業費用				19,004,985,192			
	医業費用			17,995,039,226			
		給与費			9,122,818,577	(予算額) 9,197,477千円	
				(給料)		3,909,321,185	
				特別職給		15,600,000	
				医師給		1,092,107,628	
				看護師給		1,766,852,498	
				医療技術員給		499,654,074	
				事務員給		371,482,203	
				労務員給		163,624,782	
				(手当)		3,163,810,473	
				特別職手当		4,178,200	
				医師手当		1,140,574,611	
				看護師手当		1,396,931,305	
				医療技術員手当		347,452,208	
				事務員手当		191,848,401	
				労務員手当		45,588,748	
				児童手当		37,237,000	
				(報酬)		115,000	
				(法定福利費)		1,215,311,329	
				(賞与等引当金 繰入額)		513,716,000	
				(退職給付引 当金繰入額)		310,074,590	
				(職員退職手当基金 積立分繰出金)		10,470,000	

款	項	目	節	金額	備考
		材 料 費		5,227,781,258	
			薬 品 費	3,102,654,030	
			診 療 材 料 費	1,965,831,651	
			給 食 材 料 費	95,222,594	
			医 療 消 耗 備 品 費	64,072,983	
		経 費		2,836,389,081	
			厚 生 福 利 費	16,084,843	
			報 償 費	1,278,945	
			旅 費 交 通 費	2,851,905	
			職 員 被 服 費	1,121,350	
			消 耗 品 費	62,586,844	
			消 耗 備 品 費	169,388,068	
			光 熱 水 費	377,190,410	
			燃 料 費	262,160	
			食 糧 費	100,140	
			印 刷 製 本 費	7,274,152	
			修 繕 費	142,227,935	
			保 險 料	19,571,767	
			賃 借 料	166,753,604	
			通 信 運 搬 費	10,497,715	
			委 託 料	1,821,123,048	
			諸 会 費	2,391,800	
			運 営 委 員 会 費	0	
			交 際 費	243,710	(予算額) 473千円

款	項	目	節	金額	備考
			看護師対策費	7,945,299	
			事務費負担金	18,272,736	
			地域医療連携経費	107,667	
			貸倒引当金繰入額	0	
			雑費	9,114,983	
		減価償却費		695,782,032	
			建物減価償却費	302,992,151	
			構築物減価償却費	348,414	
			器械備品減価償却費	387,836,153	
			車両減価償却費	1,651,514	
			放射性同位元素減価償却費	2,953,800	
		資産減耗費		2,023,253	
			たな卸資産減耗費	1,399,653	
			固定資産除却費	623,600	
		研究研修費		57,782,625	
			謝金	3,067,577	
			図書費	23,760,633	
			旅費	9,365,563	
			研究雑費	6,615,611	
			研究研修奨励費 援助経費	0	
			治験経費	14,973,241	
		長期前払 消費税償却		52,462,400	
			長期前払消費税償却	52,462,400	

款	項	目	節	金額	備考	
	医業外費用			895,623,185		
		支払利息		82,800,087		
			企業債利息	82,667,485		
			一時借入金利息	132,602		
		保育所運営費		19,970,930		
			保育所運営費	19,970,930		
		雑損失		792,852,168		
			不用品売却原価	0		
			その他雑損失	792,852,168		
		その他医業外費用		0		
			その他医業外費用	0		
		特別損失			114,322,781	
			固定資産売却損		0	
				固定資産売却損	0	
	過年度損益修正損			626,000		
			入院収益	0		
			外来収益	0		
			その他医業収益	0		
			その他医業外収益	626,000		
	その他特別損失			113,696,781		
			その他特別損失	113,696,781		

## (2) 資本的収入および支出

(単位:円)

款	項	目	節	金額	備考	
資本的収入				9,784,755,000		
	企業債			8,773,300,000		
		企業債			8,773,300,000	
			企業債		8,773,300,000	
	出資金				428,451,000	
		負担区分による 他会計出資金			95,827,000	
			負担区分による 他会計出資金		95,827,000	
		負担区分によらない 他会計出資金			332,624,000	
			負担区分によらない 他会計出資金		332,624,000	
	補助金				58,910,000	
		国庫補助金			28,921,000	
			国庫補助金		28,921,000	
		都補助金			29,989,000	
			都補助金		29,989,000	
	他会計 負担金				14,814,000	
		他会計負担金			14,814,000	
			他会計負担金		14,814,000	
	固定資産 売却代金				0	
		固定資産売却代金			0	
			固定資産売却代金		0	
	寄付金				9,060,000	
寄付金				9,060,000		
		寄付金		9,060,000		

款	項	目	節	金額	備考
	その他投資 返還金			220,000	
		その他投資返還金		220,000	
			その他投資返還金	220,000	
	他 補 会 助 計 金			500,000,000	
		他会計補助金		500,000,000	
			他会計補助金	500,000,000	

款	項	目	節	金額	備考		
資本的支出				10,547,936,358			
	建設改良費			9,950,200,802			
		病院施設整備費 事業費			6,068,627,122		
				給料		19,561,680	
				手当		14,327,228	
				法定福利費		6,494,523	
				賞与等引当金額 繰入		3,950,000	
				職員退職手当基金 積立分繰出金		2,346,000	
				厚生福利費		74,765	
				旅費交通費		11,008	
				消耗品費		695,200	
				消耗備品費		2,175,041	
				印刷製本費		79,000	
				賃借料		17,096,259	
				委託料		892,634,553	
				事務費負担金		99,661	
				雑費		1,663,510	
				企業債利息		32,379,875	
				工事請負費		5,075,038,819	
				固定資産購入費		3,881,573,680	
			医療器械購入費			2,222,004,160	
		備品購入費			1,659,569,520		



款	項	目	節	金額	備考
	長期貸付金			2,080,000	
		長期貸付金		2,080,000	
			長期貸付金	2,080,000	
	企業債償還金			595,214,538	
		企業債償還金		595,214,538	
			企業債償還金	595,214,538	
	基金積立金			1,018	
		基金積立金		1,018	
			医学研究研修 奨励基金積立金	1,018	
	補助金返還金			440,000	
		補助金返還金		440,000	
			補助金返還金	440,000	
	その他投資			0	
		その他投資		0	
			その他投資	0	

## 固 定 資 産

### (1) 有形固定資産明細書

資 産 の 種 類	年度当初現在高	当年度増加額	当年度減少額	年度末現在高
土 地	310,408,469	0	0	310,408,469
建 物	18,293,927,860	11,285,529,115	286,477,702	29,292,979,273
構 築 物	235,785,284	0	9,112,841	226,672,443
器 械 備 品	7,751,580,918	4,587,615,753	937,843,508	11,401,353,163
車 両	5,611,591	0	0	5,611,591
放射 性 同 位 元 素	16,410,000	0	0	16,410,000
小 計	26,613,724,122	15,873,144,868	1,233,434,051	41,253,434,939
建 設 仮 勘 定	7,443,277,627	6,068,627,122	11,991,571,188	1,520,333,561
その他有形固定資産	1,000,000	0	0	1,000,000
合 計	34,058,001,749	21,941,771,990	13,225,005,239	42,774,768,500

### (2) 無形固定資産明細書

資 産 の 種 類	年度当初現在高	当年度増加額	当年度減少額	年度末現在高
電 話 加 入 権	4,369,518	0	0	4,369,518

### (3) 投資その他の資産明細書

資 産 の 種 類	年度当初現在高	当年度増加額	当年度減少額	年度末現在高
長 期 貸 付 金	8,600,000	2,080,000	3,400,000	7,280,000
基 金	10,219,785	1,018	0	10,220,803
長 期 前 払 消 費 税	715,100,137	967,733,485	52,462,400	1,630,371,222
そ の 他 投 資	1,290,000	0	220,000	1,070,000
計	735,209,922	969,814,503	56,082,400	1,648,942,025

# 明 細 書

(単位:円)

減 価	償 却	累 計	額	年 度 末 償 却	備 考
年度当初現在高	当年度増加額	当年度減少額	累 計	未 済 高	
—	—	—	—	310,408,469	
13,647,336,893	302,992,151	224,212,392	13,726,116,652	15,566,862,621	
221,743,790	348,414	8,657,199	213,435,005	13,237,438	
6,075,314,763	387,836,153	889,857,079	5,573,293,837	5,828,059,326	
1,756,800	1,651,514	0	3,408,314	2,203,277	
8,861,400	2,953,800	0	11,815,200	4,594,800	
19,955,013,646	695,782,032	1,122,726,670	19,528,069,008	21,725,365,931	
—	—	—	—	1,520,333,561	
—	—	—	—	1,000,000	
19,955,013,646	695,782,032	1,122,726,670	19,528,069,008	23,246,699,492	

(単位:円)

備 考

(単位:円)

備 考

企 業 債

種 類	発行年月日	発行総額(円)	償 還	
			当年度償還高	
建設 改良 等の 財 源 に 充 て る た め の 企 業 債	政府資金 06002	平成7年3月27日	511,000,000	32,097,966
	〃 09001	平成10年3月25日	228,000,000	10,657,596
	〃 10001	平成11年3月25日	1,398,300,000	64,010,635
	〃 11001	平成12年3月24日	5,922,500,000	264,215,835
	〃 12001	平成13年3月26日	67,300,000	3,485,010
	〃 13001	平成14年3月25日	215,600,000	11,287,318
	〃 16003	平成17年3月25日	43,800,000	2,554,610
	〃 17001	平成18年3月27日	278,700,000	14,220,824
	〃 17002	平成18年3月27日	122,500,000	7,144,744
	機構資金 30001	平成31年3月25日	329,100,000	65,820,000
	〃 01001	令和2年3月26日	405,600,000	81,120,000
	〃 02001	令和3年3月25日	193,000,000	38,600,000
	〃 02002	令和4年3月24日	300,700,000	0
	〃 02003	令和4年3月24日	325,200,000	0
	〃 03001	令和4年3月24日	465,700,000	0
	〃 03002	令和4年3月24日	152,900,000	0
	〃 04001	令和5年3月23日	3,012,000,000	0
	〃 04002	令和5年3月23日	1,964,600,000	0
	〃 05001	令和6年3月25日	2,917,600,000	0
	〃 05002	令和6年3月25日	1,941,300,000	0
銀行等資金	令和6年3月25日	1,840,100,000	0	
〃	令和6年3月25日	2,074,300,000	0	
合 計		24,709,800,000	595,214,538	

# 明 細 書

高 (円) 償 還 高 累 計	未償還残高(円)	利 率 (年・%)	償 還 終 期	備 考
477,392,128	33,607,872	4.65	令和7年3月1日	財務省関東財務局
183,071,771	44,928,229	2.10	令和10年3月1日	〃
1,057,397,990	340,902,010	2.10	令和11年3月1日	〃
4,221,867,373	1,700,632,627	2.00	令和12年3月1日	〃
60,161,131	7,138,869	1.60	令和8年3月1日	〃
180,358,462	35,241,538	2.00	令和9年3月1日	〃
35,855,673	7,944,327	1.80	令和9年3月1日	〃
187,489,101	91,210,899	1.90	令和12年3月1日	〃
100,281,279	22,218,721	1.80	令和9年3月1日	〃
329,100,000	0	0.01	令和6年3月20日	地方公共団体金融機構
324,480,000	81,120,000	0.002	令和7年3月20日	〃
115,796,526	77,203,474	0.003	令和8年3月20日	〃
0	300,700,000	0.70	令和34年3月20日	〃 (令和2年度同意繰越分)
0	325,200,000	0.30	令和18年3月20日	〃 (令和2年度同意繰越分)
0	465,700,000	0.70	令和34年3月20日	〃
0	152,900,000	0.30	令和18年3月20日	〃
0	3,012,000,000	1.30	令和35年3月20日	〃
0	1,964,600,000	0.80	令和20年3月20日	〃
0	2,917,600,000	1.40	令和35年3月20日	〃
0	1,941,300,000	0.80	令和21年3月20日	〃
0	1,840,100,000	0.368	令和11年3月25日	青梅信用金庫本店
0	2,074,300,000	0.38	令和11年3月25日	きらぼし銀行青梅支店
7,273,251,434	17,436,548,566			



令和 5 年度  
青梅市病院事業報告書





# 1 概 況

## (1) 総括事項

### ア 事業概況

#### (ア) 病院事業をめぐる経営環境

自治体病院は、地域における基幹的な公的医療機関として地域医療の確保のため重要な役割を果たしているが、人口減少や少子高齢化が急速に進展する中で、医療需要が大きく変化することが見込まれており、国が進める医療提供体制の改革と連携し、地域ごとに適切な医療提供体制の再構築に取り組んでいかなければならない。

令和5年度は、新型コロナウイルス感染症が確認されてから3年余りとなる中、5月8日から感染症法上の「5類感染症」に位置づけられるなど、大きな転換点を迎えた。しかし、5類に移行されたとはいえ、医療機関では、一般外来患者と切り離した救急体制の確保や入院においては病棟内での隔離を含めた個室対応を行うなど、引き続き同感染症への感染対策を図りながらの診療が強いられた。

また、令和6年度からの通常医療提供体制の移行に向け、限られた医療機関による特別な対応から、幅広い医療機関による自律的な通常対応に向けて、都道府県は移行計画の策定が求められた。なお、病床確保料等の特例措置については、5類移行後も継続はされたが、段階的な移行に向けて補助要件等が見直され、特例的な財政支援は令和6年3月末をもって終了となった。

#### (イ) 病院運営

市立青梅総合医療センターは、地域の公的な基幹病院として、総合的医療機能を基礎に、小児、救急、周産期などの不採算部門の医療やがん治療等をはじめ高度な医療を担うなど、市民のニーズに対応し、地域において必要な医療を提供するために重要な役割を果たしている。

令和5年度は、新型コロナウイルス感染症が5類感染症に移行されたことから、確保病床を減らして一般患者を受け入れる体制に切り替え、11月の本館開院に向けては、外来診療の休診や入院患者数を制限し、旧棟から入院患者を移送して本館での病院運営を稼働させた。

また、同月には、持続可能な地域医療提供体制を確保していくための経営強化に総合的に取り組む指針として「市立青梅総合医療センター経営強化プラン」を策定し、経営改善に取り組むとともに、安全で質の高い医療と看護の提供に向けて、医療職員の確保や器械の更新等、診療環境や勤務環境の改善に努めた。

なお、新病院本館の開院にあわせて、名称を「青梅市立総合病院」から「市立青梅総合医療センター」に変更した。

#### (ウ) 建設改良事業

病院施設整備では、新病院本館の内装工事、設備工事を進め7月末に竣工し、11月に開院した。また、渡り廊下棟を建設するため、西棟一部分の解体工事を進めた。

施設修繕では、PET・RI棟外調機修繕、新棟屋上防水修繕および新棟給水ポンプ修繕などの対応を行った。

医療器械については、磁気共鳴画像診断装置（MRI装置）、X線コンピュータ断層撮影装置（CT装置）などの大型機器の更新や手術支援ロボット、ハイブリッド装置の導入を行うなど充実を図った。什器等については、新病院本館開院に伴い必要な物品の整備を行った。

情報システムについては、電子カルテシステム、医事システム、生理検査システム、内視鏡システムおよび調剤支援システム等のシステム更新を行った。また、新たに医療ピクトグラムや手術室映像システム等を導入し、医療安全性の向上と職員の業務効率化を図った。

#### (エ) 医療職員等の確保

看護職員等の確保に向け、院内説明会の実施、院外就職説明会への参加および実習生の受け入れ等を積極的に行い、職員の確保に努めた。

また、東京都地域医療支援ドクター事業において産婦人科医1人を確保し、診療体制の充実を図った。

#### (オ) 決算の状況

##### a 利用患者数

区 分	今年度	前年度	比 較
延患者数（入院）	126,158人	119,417人	6,741人
延患者数（外来）	262,817人	266,191人	△3,374人
1日平均（入院）	344.7人	327.2人	17.5人
1日平均（外来）	1,095.1人	1095.4人	△0.3人
病床利用率	69.4% (66.2%)	65.1% (62.3%)	4.3% (3.9%)
平均在院日数	11.3日 (11.7日)	12.1日 (12.5日)	△0.8日 (△0.8日)

(注) 病床利用率と平均在院日数は一般、( )内は一般・精神の数値

b 収益的収入および支出

収益的収支は、前年度に比べて収入は1.4パーセント減の18,429,692,451円となり、支出は5.7パーセント増の19,004,985,192円となった。

内容をみると、医業収益は入院収益、外来収益の増加から、前年度を6.5パーセント上回る16,307,273,111円で、医業費用は材料費等の増加から、前年度を4.7パーセント上回る17,995,039,226円となり、医業損失は前年度比176,008,289円減額の1,687,766,115円となった。

医業外収益は前年度を37パーセント下回る2,122,412,440円となり、医業外費用は前年度を11.5パーセント上回る895,623,185円となった。

なお、特別損失として114,322,781円を計上した結果、収支全体では、575,292,741円の純損失となった。

c 資本的収入および支出

支出は、建設改良費10,937,073,695円のほか企業債の償還などを行い、11,534,809,251円となった。

一方、収入は企業債の借入れ、市からの出資金、他会計からの補助金、国・都補助金を含め、総額9,784,755,000円となった。

不足する額については、建設改良積立金および損益勘定留保資金等で補てんした。

イ 病院運営委員会

(ア) 委員(10人)

氏 名	選 出 区 分	備 考
中 嶋 昭	学 識 経 験 者	6. 30退任(委員長)
井 上 大 輔	〃	7. 1就任(委員長)
土 田 大 介	〃	
百 瀬 澄 雄	〃	
小 嶋 延 章	〃	委員長職務代理者
嶋 田 稔	利 用 者 代 表	
山 田 泰 子	〃	
松 井 の り 子	〃	6. 30退任
田 中 健 五	〃	7. 1就任
渡 部 裕 之	関 係 行 政 機 関	
村 田 久 美	〃	
茂 木 猛	〃	4. 1就任

任期 令和3年7月1日～令和5年6月30日

令和5年7月1日～令和7年6月30日

(イ) 開催状況

回 数	開 催 年 月 日	協 議 事 項
第1回	令和5年10月17日	(報告事項) 1 令和4年度の報告 2 令和5年度の報告 3 病院運営について 4 新病院について (協議事項) 地域医療支援病院の承認条件実績について
第2回	令和6年3月26日	(報告事項) 1 令和5年度主な事業の運営状況について 2 新病院建設事業について 3 令和6年度予算の概要について 4 市立青梅総合医療センター経営強化プランについて (協議事項) 地域医療支援病院の承認条件実績について

ウ 病院組織図

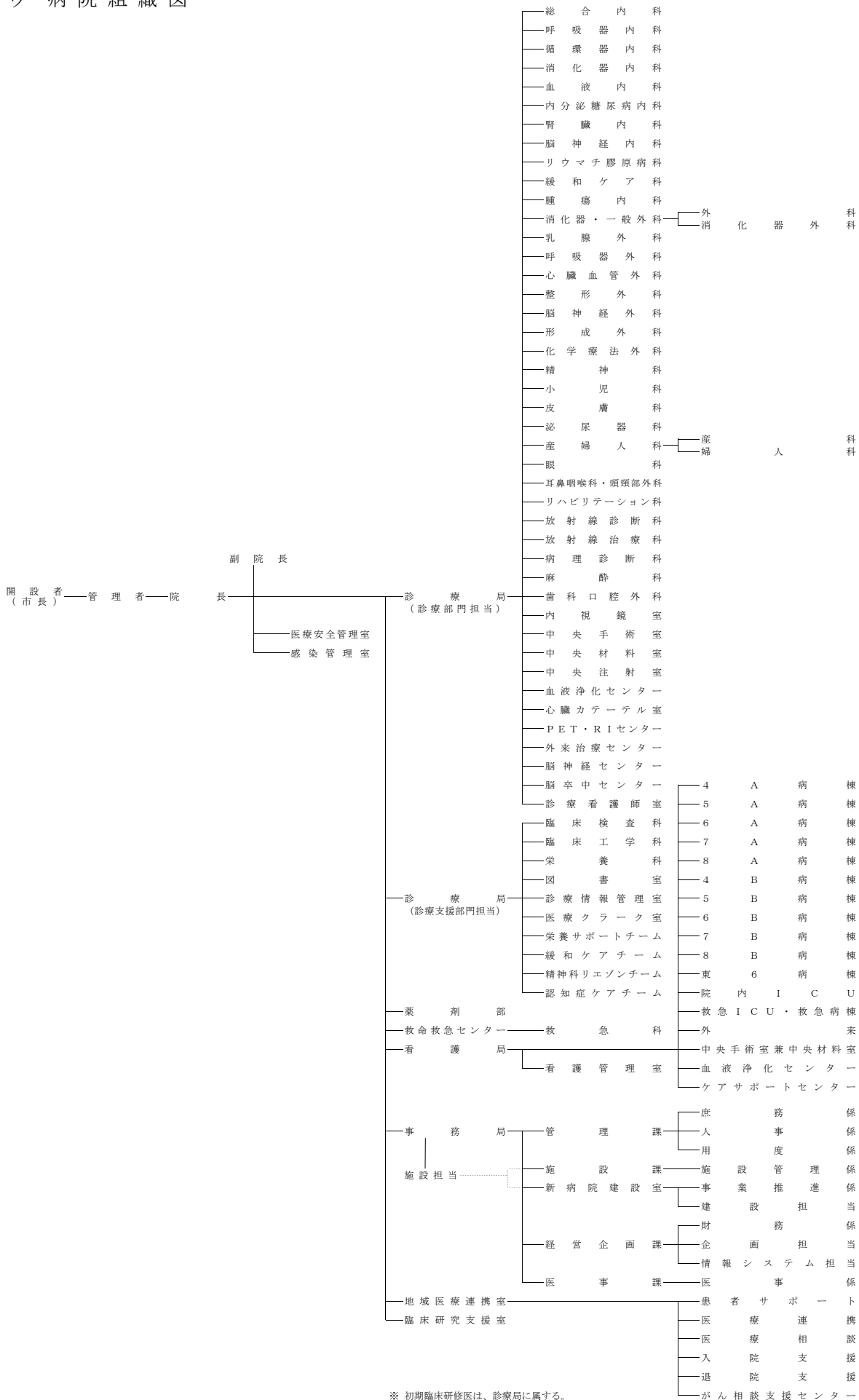

## (2) 経営指標に関する事項

令和5年度における決算成績について、経営の健全性と収益性を示す経常収支比率、修正医業収支比率および病院の施設が有効に活用されているかを判断する指標である病床利用率は次の「経常収支比率・修正医業収支比率・病床利用率の推移」のとおりである。

経常収支比率（経常収益 / 経常費用 \* 100）は、前年度比 6.3 ポイントの減となり、健全経営の水準とされる 100 パーセントを 4 年ぶりに下回る結果となった。

また、医業本来の収支状況を示す修正医業収支比率（※）は、前年度比 1.4 ポイントの増となったものの、独立採算性を示す 100 パーセントを下回る 90.6 パーセントとなっており、新病院建設事業など特殊要因はあるものの引き続き厳しい状況である。

病床利用率は、前年度に比べ 3.8 ポイントの増となったものの、新病院建て替えによる稼働病床の減少を考慮しても 70.6 パーセントであり、令和元年度以前の水準にまでは達していない状況である。

経常収支比率・修正医業収支比率・病床利用率の推移

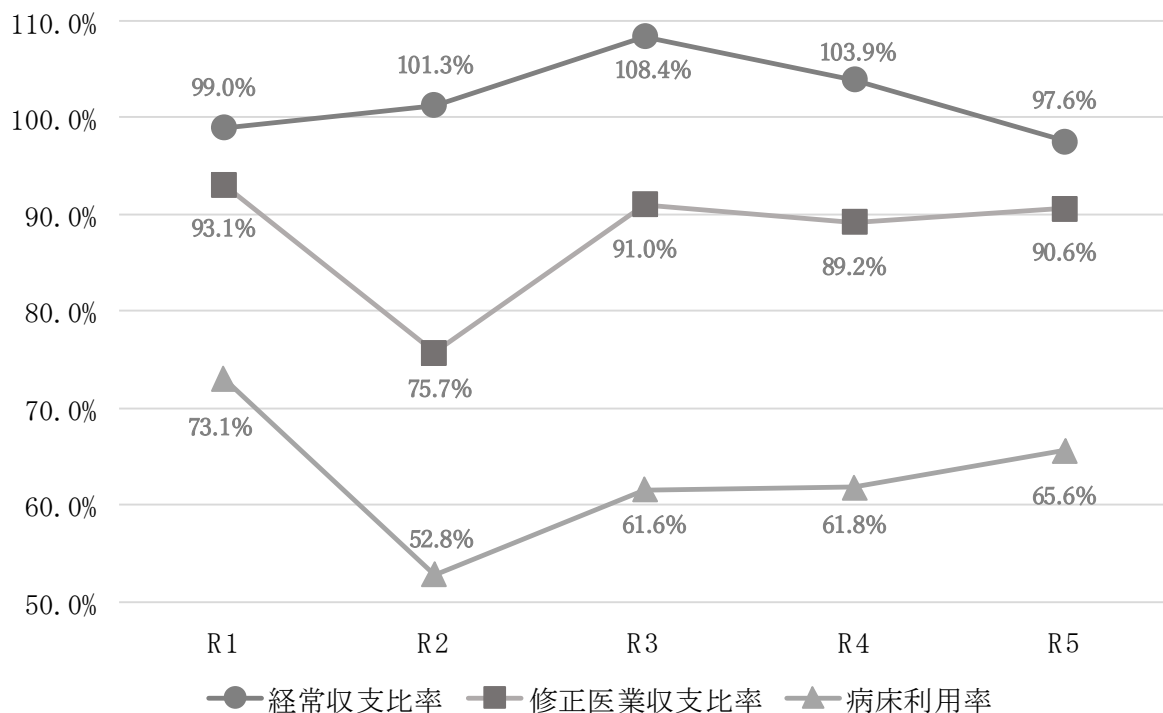

※ 市立青梅総合医療センター経営強化プランで示す医業収支比率から、他会計負担金（救急医療経費）を除いたもの

$$\text{医業収支比率} = (\text{医業収益} + \text{他会計負担金 (救急医療経費)}) / \text{医業費用} * 100$$

$$\text{修正医業収支比率} = \text{医業収益} / \text{医業費用} * 100$$

## (3) 議会議決事項

議案番号	件名	提出年月日	議決年月日
議案第4号	令和5年度青梅市病院事業会計補正予算(第1号)	R5.6.9	R5.6.26 原案可決
議案第35号	令和4年度青梅市病院事業未処分利益剰余金の処分および決算	R5.9.6	R5.9.29 原案可決 原案認定
議案第46号	青梅市病院事業企業職員定数条例の一部を改正する条例	R5.9.6	R5.9.29 原案可決
議案第47号	市立青梅総合医療センター使用条例の一部を改正する条例	R5.9.6	R5.9.29 原案可決
議案第67号	青梅市病院事業の設置等に関する条例等の一部を改正する条例	R5.12.7	R5.12.27 原案可決
議案第95号	令和6年度青梅市病院事業会計予算	R6.2.20	R6.3.25 原案可決
議案第102号	令和5年度青梅市病院事業会計補正予算(第2号)	R6.2.20	R6.3.12 原案可決
議案第103号	青梅市病院事業会計における資本剰余金の処分について	R6.2.20	R6.3.12 原案可決
議案第104号	青梅市立総合病院の建て替えに関する基本計画の変更について	R6.2.20	R6.3.25 原案可決
議案第122号	地方自治法の一部改正に伴う関係条例の整理に関する条例	R6.2.20	R6.2.20 原案可決

## (4) 行政官庁許可事項

申請年月日	申請先	件名	許可番号	許可年月日
R5.8.7	東京都知事	病院(診療所、歯科診療所又は助産所)開設許可事項一部変更許可申請	保医医安許第115号	R5.8.22
R5.8.31	東京都知事	病院(診療所、歯科診療所又は助産所)開設許可(届出)事項一部変更使用許可申請	保医医安許第269号	R5.11.1
R5.9.27	東京都知事	病院(診療所、歯科診療所又は助産所)開設許可(届出)事項一部変更使用許可申請	保医医安許第284号	R5.10.27
R5.10.13	東京都知事	病院(診療所、歯科診療所又は助産所)開設許可(届出)事項一部変更使用許可申請	保医医安許第299号	R5.11.8
R5.10.24	東京都知事	病院(診療所、歯科診療所又は助産所)開設許可(届出)事項一部変更使用許可申請	保医医安許第328号	R5.11.16
R5.11.2	東京都知事	病院(診療所、歯科診療所又は助産所)開設許可(届出)事項一部変更使用許可申請	保医医安許第347号	R5.11.28
R6.2.20	東京都知事	病院(診療所、歯科診療所又は助産所)開設許可事項一部変更許可申請	保医医安許第570号	R6.3.14

## (5) 職員に関する事項

## ア 職種別職員数 (単位:人)

職 種		職 員 数		異 動		備 考
		前年度末日 現 在	本年度末日 現 在	増 加	5.3.31付含 減 少	
医師	医 師	154	156	67	65	枠内右上は 非常勤職員等 (再掲)
	歯 科 医 師	1	1	0	0	
	計	155	157	67	65	
医療技術職員	薬 剤 師	32	33	2	1	休職者等32人 (本年度末日現在) 育児休業:計24人 医師1人 助産師3人 看護師18人 一般事務1人 医師事務作業補助1人 休職:計8人 医師1人 看護師5人 一般事務2人
	管 理 栄 養 士	7	7	1	0	
	診 療 放 射 線 技 師	26	26	0	0	
	臨 床 検 査 技 師	37	38	1	0	
	理 学 療 法 士	8	8	0	0	
	作 業 療 法 士	4	4	0	0	
	言 語 聴 覚 士	3	3	0	0	
	視 能 訓 練 士	3	3	0	0	
	救 急 救 命 士	7	7	0	0	
	臨 床 工 学 技 士	15	15	2	2	
	歯 科 衛 生 士	2	2	0	0	
計	144	146	6	4		
看護職員	助 産 師	37	38	3	2	
	看 護 師	487	486	40	41	
	准 看 護 師	1	1	1	1	
	計	525	525	44	44	
事務・技術系職員	一 般 事 務	66	66	9	9	
	医 療 事 務	14	14	0	0	
	一 般 技 術	3	3	0	0	
	医師事務作業補助	53	58	6	1	
	計	136	141	15	10	
技能職員	調 理 員	1	0	0	1	
	一 般 業 務	9	13	6	2	
	看 護 補 助	56	52	1	5	
	計	66	65	7	8	
合 計		1,026	1,034	139	131	

(注) 本表は、3月31日現在の在職者をとらえて前年度と比較したものであって、3月31日付退職者を在職人員の中に含めて計算したものである。

救急救命士は令和5年11月に事務・技術系職員から医療技術職員へと変更となっている。

## イ 給与改定

(7) 例月給 改定率0.9% (実施時期: 令和5年4月1日)

(4) 特別給 期末・勤勉手当の年間支給月数を0.1月分引上げ (4.55月→4.65月)



## ウ 公務災害等の調べ

(単位：件)

災 害 発 生 状 況	件 数
右中指咬傷	1
血液・体液曝露	1
針刺し事故	1
右手掌・後頭部Ⅱ度熱傷	1
右足関節外果裂離骨折	1
手咬傷	1
顔面挫創	1
頸椎捻挫	1
合 計	8

## (6) 料金その他供給条件の設定、変更に関する事項

令和5年3月3日厚生労働省告示第58号により、平成20年3月5日厚生労働省告示第59号「診療報酬の算定方法」の規定にもとづき、厚生労働省告示第60号「使用薬剤の薬価（薬価基準）」の一部改正が行われ、令和5年4月1日から適用された。

## 2 工 事

### (1) 建設改良事業の概要

#### ア 病院施設整備事業費

区 分	件 名	税 込 金 額	業 務 内 容
消耗品費	新病院開院記念ボールペン等購入	764,720	新病院の開院記念ボールペン等購入
消耗備品費	新病院本館用消火器購入	1,916,200	新病院本館に設置する消火器の購入
	風速計購入	21,000	新病院開院に向けた風速計の購入
	看板等購入	56,375	新病院建設工事に伴う新棟エレベーター改修工事にかかる看板等購入
	本館用追加サイン看板購入	398,970	新病院本館に設置するサイン看板の購入
印刷製本費	新病院開院パンフレット印刷	86,900	新病院開院パンフレットの印刷業務
賃借料	仮設棟プレハブ賃貸借	3,480,282	新病院建設事業に伴う仮設棟プレハブの賃貸借
	仮設棟プレハブ再賃貸借	15,325,600	新病院建設事業に伴う仮設棟プレハブの再賃貸借
委託料	新病院建設工事監理業務委託	66,000,000	新病院建設工事の監理業務(令和5年度分)
	新病院開院支援業務委託	25,300,000	新病院開院に向けた運用計画策定等の支援業務(令和5年度分)
	新病院西館整備等支援業務委託	12,100,000	新病院西館整備に伴う運用計画等の支援業務(令和5年度分)
	新病院ヘリポートコンサルタント業務委託	1,210,000	新病院開院に向けたヘリポートコンサルタント業務
	土壌汚染状況調査業務委託	6,138,000	新病院建設工事に伴う土壌汚染調査業務
	駐車場整理等業務委託	17,485,600	新病院建設工事に伴う駐車場整理等追加業務
	文書等保管管理業務委託	2,270,928	新病院建設事業による倉庫減少に伴う文書等保管業務
	自家用電気工作物保安管理業務委託	1,016,400	新病院の高圧受電に伴う自家用電気工作物の保安管理業務
	開院式運営業務委託	495,000	新病院開院式の運営業務
	内覧会警備業務委託	316,800	新病院の市民内覧会警備業務
	新病院移転業務委託	82,060,000	新病院開院に伴う移転業務
	新病院磁気共鳴画像診断装置移設等業務委託	63,250,000	新病院への磁気共鳴画像診断装置移設等業務
	新病院血管撮影装置移設等業務委託	19,998,000	新病院への血管撮影装置移設等業務
新病院血管造影装置移設業務委託	19,874,800	新病院への血管造影装置の移設業務	

契約確定日	業務完了日	備 考
R5.10.10	R5.11.30	株式会社カシワ 他
R5.5.30	R5.7.31	株式会社東新商会
R5.8.21	R5.8.30	エアロファシリティ株式会社
R6.1.16	R6.2.20	株式会社東新商会
R6.3.15	R6.3.31	株式会社東新商会
R5.10.4	R6.1.9	株式会社成和印刷
R2.1.1	R5.11.30	日成ビルド工業株式会社
R5.11.30	R7.6.30	日成ビルド工業株式会社
R3.1.12	R6.7.31	株式会社内藤建築事務所
R2.11.16	R5.11.30	株式会社システム環境研究所
R4.7.15	R7.3.31	株式会社システム環境研究所
R4.5.25	R5.11.30	エアロファシリティ株式会社
R5.6.15	R6.2.29	株式会社ダイエーコンサルタンツ東京支社
R5.4.1	R6.3.31	株式会社星光
R5.4.1	R6.3.31	株式会社寿データバンク
R5.4.1	R5.7.31	一藤電気管理事務所
R5.9.7	R5.10.17	株式会社シーウイング
R5.10.18	R5.10.22	株式会社VOLLMONTセキュリティサービス青梅支社
R5.3.23	R5.11.30	ロジスティード株式会社東日本統括本部
R4.9.16	R5.12.28	株式会社フィリップス・ジャパン
R4.10.24	R5.11.30	丸文通商株式会社
R5.8.1	R5.11.30	キャンノンメディカルシステムズ株式会社西東京支店

区分	件名	税込金額	業務内容
委託料	新病院FPDパネル撮影台および 乳腺撮影装置等移設業務委託	7,150,000	新病院へのFPDパネル撮影台および乳腺撮影装置等の移設業務
	新病院一般撮影装置移設業務委託	5,940,000	新病院への一般撮影装置移設業務
	新病院多目的デジタルX線TVシステム移設 業務委託	16,125,200	新病院への多目的デジタルX線TVシステム移設業務
	新病院中央材料室等医療機器移設 業務委託	3,463,900	新病院への中央材料室等医療機器移設業務
	新病院内視鏡システム等移設再設定 業務委託	594,000	新病院への移設に伴う内視鏡システム等の移設再設定業務
	新病院手術室等医療機器移設業務委託	12,701,480	新病院への手術室等医療機器の移設業務
	新病院アンプレピッカー機器移設業務委託	2,552,000	新病院へのアンプレピッカー機器の移設業務
	新病院眼科外来等医療機器移設業務委託	1,097,250	新病院への眼科外来等医療機器の移設業務
	新病院人工心肺装置移設点検業務委託	1,595,000	新病院への人工心肺装置移設および点検業務
	新病院手術台移設点検業務委託	330,000	新病院への手術台移設および点検業務
	新病院生理検査機器移設業務委託	1,463,220	新病院への生理検査機器移設業務
	新病院放射線機器等移設業務委託	10,846,000	新病院への放射線機器等の移設業務
	新病院病理検査機器移設業務委託	627,352	新病院への病理検査機器移設業務
	新病院製氷機移設業務委託	49,500	新病院への製氷機移設業務
	新病院生体情報モニタ移設業務委託	4,156,768	新病院への生体情報モニタの移設業務
	新病院生物顕微鏡移設作業等業務委託	379,500	新病院への生物顕微鏡移設作業等業務
	新病院手術室X線撮影装置移設電源 設置作業	7,392,000	新病院への手術室X線撮影装置移設および電源設置作業
	バイオハザード対策用キャビネット殺菌等 業務委託	303,600	西棟一部解体に伴うバイオハザード対策用キャビネットの殺菌等業務
	新病院業務放送設備等敷設業務委託	4,972,000	新病院の業務放送設備等の敷設業務
	西棟一部解体に伴う電気配線調査委託	297,000	西棟一部解体に伴う電気配線の調査業務
	東京都防災行政無線設備構内配線敷設 業務委託	550,000	新病院建設工事に伴う東京都防災行政無線設備の敷設業務
	新病院建設工事に伴う電気設備配線敷設 業務委託	7,409,600	新病院建設工事に伴う電気設備等の配線敷設業務
	新病院心臓カテーテル室タイマー等設置 業務委託	2,382,600	新病院の心臓カテーテル室タイマー等の設置業務
	新病院換気部品設置等業務委託	599,500	新病院の換気部品設置等業務
新病院建設工事に伴う弱電幹線敷設 業務委託	1,837,000	新病院建設工事に伴う弱電幹線の敷設業務	

契約確定日	業務完了日	備 考
R5.8.1	R5.11.30	富士フィルムメディカル株式会社
R5.8.1	R5.11.30	株式会社島津製作所東京支社
R5.8.7	R5.11.30	キャノンメディカルシステムズ株式会社西東京支店
R5.8.10	R5.11.30	株式会社イノメディックス
R5.8.25	R5.11.30	オリンパスマーケティング株式会社府中支店
R5.8.25	R5.11.30	望星サイエンス株式会社第二営業所
R5.8.25	R5.11.30	株式会社メディセオ福生支店
R5.9.5	R5.11.30	株式会社ジャメックス
R5.10.16	R5.11.30	株式会社エムシー
R5.10.16	R5.11.30	望星サイエンス株式会社第二営業所
R5.10.16	R5.11.30	日本光電工業株式会社東京支社
R5.10.20	R5.12.28	株式会社イノメディックス
R5.10.20	R5.11.30	株式会社日栄東海
R5.10.25	R5.11.30	ホシザキ東京株式会社福生営業所
R5.11.2	R6.1.31	フクダ電子東京西販売株式会社
R5.11.2	R6.1.31	望星サイエンス株式会社第二営業所
R5.11.2	R6.1.31	株式会社イノメディックス
R5.11.9	R5.11.30	日立グローバルライフソリューションズ株式会社
R5.8.10	R5.11.6	エスパテクノ株式会社
R5.10.23	R5.11.30	志村電設株式会社
R5.10.12	R5.12.28	日本無線株式会社関東支社
R5.11.5	R6.2.15	志村電設株式会社
R5.11.6	R6.3.31	アイティーアイ株式会社東京西支店
R5.11.13	R5.12.28	株式会社青和施設工業所
R5.12.1	R6.2.29	エスパテクノ株式会社

区分	件名	税込金額	業務内容
委託料	新病院建設工事に伴う電話回線敷設業務委託	4,129,400	新病院建設工事に伴う電話回線の敷設業務
	新病院建設工事に伴う西棟スプリンクラー設備敷設替業務委託	1,031,800	新病院建設工事に伴う西棟スプリンクラー設備の敷設替業務
	新病院建設工事に伴うガス管パージ等業務委託	2,112,000	新病院建設工事に伴うガス管の清浄(パージ)作業等業務
	エスカレーター速度変更対応業務委託	803,000	新病院のエスカレーター速度変更対応業務
	心臓カテーテル室自動ドア仕様変更業務委託	84,700	新病院の心臓カテーテル室自動ドア仕様変更業務
	新病院建設に伴う東棟昇降機監視盤配線接続替え業務委託	1,683,000	新病院建設工事に伴う東棟昇降機監視盤の配線接続替え業務
	新棟光回線用配管敷設等業務委託	671,000	西棟一部解体に伴う光回線用配管敷設等業務
	血管撮影室自動ドア仕様変更業務委託	77,000	新病院の血管撮影室の自動ドア仕様変更業務
	新病院情報ネットワーク構築業務委託	460,350,000	新病院の情報ネットワーク構築業務
	新病院情報ネットワーク制御装置等構築業務委託	17,380,000	新病院情報ネットワーク制御装置等の構築業務
	既存電子カルテネットワーク接続業務委託	9,020,000	既存電子カルテネットワークの接続業務
	新病院サーバースイッチ等構築業務委託	4,568,410	新病院サーバースイッチ等の構築業務
	ネットワーク機器認証ライセンス追加業務委託	2,739,000	新病院ネットワーク機器認証ライセンスの追加業務
	光ケーブル再配線業務委託	3,968,800	光ケーブル再配線の業務
	周産期管理システム再接続設定等委託	990,000	周産期管理システムの再接続設定等業務
	診断書作成システム再接続設定等業務委託	944,900	診断書作成システムの再接続設定等業務
	放射線システム再接続業務委託	660,000	放射線システムとの再接続業務
	マンモグラフィー所見レポートシステム再接続設定等業務委託	605,000	マンモグラフィー所見レポートシステムの再接続設定等業務
	他院画像システム連携業務委託	1,650,000	他院画像システムとの連携業務
	透析管理システム再接続設定等業務委託	1,210,000	透析管理システム再接続設定等業務
	放射線システム再接続業務委託	6,600,000	放射線システムとの再接続業務
	循環器動画システム・3Dワークステーション再接続設定等業務委託	12,595,000	循環器動画システム・3Dワークステーション再接続の設定業務
	放射線線量管理システム接続業務委託	4,840,000	放射線線量管理システムとの接続業務
電子カルテシステムデータ連携業務委託	7,700,000	電子カルテシステムデータの連携業務	
周産期総合システム接続業務委託	946,000	周産期総合システムとの接続業務	

契約確定日	業務完了日	備 考
R5.11.5	R6.1.31	神田通信機株式会社立川支店
R6.1.12	R6.2.15	株式会社青和施設工業所
R6.1.5	R6.2.29	青梅ガス株式会社
R6.2.7	R6.3.31	東芝エレベーター株式会社西東京支店
R6.2.6	R6.3.31	ナブコシステム株式会社
R6.2.15	R6.2.29	日本オーチス・エレベータ株式会社
R6.3.18	R6.3.31	志村電設株式会社
R6.3.21	R6.3.31	ナブコシステム株式会社
R4.10.7	R5.10.31	アライドテレシス株式会社
R5.4.1	R5.8.31	アライドテレシス株式会社
R5.7.12	R5.11.30	富士通Japan株式会社東京ヘルスケアビジネス統括部
R5.10.18	R6.3.31	アライドテレシス株式会社
R5.12.14	R6.1.31	アライドテレシス株式会社
R6.1.18	R6.2.9	志村電設株式会社
R5.7.18	R5.11.10	望星サイエンス株式会社第二営業所
R5.7.18	R5.11.10	ニッセイ情報テクノロジー株式会社
R5.7.18	R5.11.10	株式会社イノメディックス
R5.7.18	R5.11.10	富士フィルムメディカル株式会社
R5.7.21	R5.11.10	日本光電工業株式会社東京支社 病院営業二部
R5.7.28	R5.11.10	日機装株式会社メディカル事業本部東日本営業第二部東日本営業グループ
R5.8.1	R5.11.10	シーメンスヘルスケア株式会社 西東京営業所
R5.8.21	R6.3.29	キヤノンメディカルシステムズ株式会社西東京支店
R5.8.21	R5.11.10	富士フィルム医療ソリューションズ株式会社ソリューション本部
R5.9.26	R5.11.30	富士通Japan株式会社東京ヘルスケアビジネス統括部
R5.10.2	R5.11.10	株式会社イノメディックス

区 分	件 名	税 込 金 額	業 務 内 容
委託料	生体情報管理システム接続業務委託	968,000	生体情報管理システムの接続業務
	循環器動画システム TAVIレポート連携業務委託	3,190,000	循環器動画システムTAVIレポートの連携業務
	電子カルテシステム チーム医療・標榜科作成業務委託	15,400,000	電子カルテシステムチーム医療・標榜科追加等の業務
	電子カルテシステム端末取付作業業務委託	2,326,500	電子カルテシステム端末の取付作業
	放射線診断科・放射線治療科 表示盤取付業務委託	324,500	放射線診断科・放射線治療科表示盤の取付業務
工事請負費	新病院建設工事	5,506,140,000	新病院建設工事の出来高(令和5年度分)
	新病院PHS設備設置工事	49,720,000	新病院のPHS設備設置工事
	東棟高圧ケーブル改修工事	3,793,900	新病院建設工事に伴う東棟高圧ケーブルの改修工事
	東棟用ボイラー設置工事	15,180,000	新病院建設工事に伴う東棟用ボイラーの設置工事
	東棟用ボイラー設置に伴うガス設備工事	4,738,800	東棟用ボイラー設置に伴うガス設備の工事
	新棟受変電設備改修工事	2,970,000	新病院建設工事に伴う新棟受変電設備の改修工事
企業債利息	32,379,875	新病院建設にかかる利子償還金	
雑費	1,698,800	仮使用認定申請に係る申請手数料、免震装置に係る性能評価申請手数料等	
職員人件費	46,692,952	事務員給、事務員手当、法定福利費、賞与等引当金、職員退職手当基金積立金繰出金	
進行管理経費	199,865	厚生福利費、旅費交通費、事務費負担金	
合 計		6,667,462,247	



契約確定日	業務完了日	備 考
R5.10.20	R5.10.31	フクダ電子東京西販売株式会社
R5.12.1	R6.3.29	キヤノンメディカルシステムズ株式会社西東京支店
R5.9.5	R5.11.30	富士通Japan株式会社東京ヘルスケアビジネス統括部
R5.10.30	R5.11.10	株式会社イノメディックス
R5.11.10	R5.11.30	富士通フロンテック株式会社T&A営業統括部
R3.1.12	R6.7.31	清水建設株式会社
R4.8.16	R5.10.31	神田通信機株式会社立川支店
R5.5.15	R6.2.29	志村電設株式会社
R5.8.16	R5.11.30	株式会社青和施設工業所
R5.8.21	R5.11.30	青梅ガス株式会社
R5.8.21	R5.11.20	東芝インフラシステムズ株式会社
—	—	
—	—	
—	—	
—	—	

イ 固定資産購入費

(ア) 医療器械

番号	品名	製造会社名	規格
1	磁気共鳴画像診断装置	シーメンスヘルスケア(株)	MAGENWTOM Lumina 一式
2	X線コンピュータ断層撮影装置	シーメンスヘルスケア(株)	SOMATOM X.cite 一式
3	X線コンピュータ断層撮影装置(スライディングタイプ)	シーメンスヘルスケア(株)	SOMATOM Confidence スライディング 一式
4	X線一般撮影装置	(株)島津製作所	RADspeed Pro 三式
5	X線透視撮影装置	富士フイルムヘルスケア(株)	CUREVISTA Apex 一式
6	ハイブリッド装置	(株)フィリップス・ジャパン	Azurion 7 M20 FlexArm 一式
7	血管撮影装置	(株)フィリップス・ジャパン	Azurion 7 B1212 一式
8	ウォッシュャーディスインフェクター	三浦工業(株)	RU-240SUW 1台、RN-80SW 1台
9	高圧蒸気滅菌装置	三浦工業(株)	RX-32FVW 3台、RO装置MRO-600B 1台
10	病理・剖検機器	(株)加藤萬製作所	電動昇降解剖台L型KA-ASL-BZほか 一式
11	多用途血液浄化装置	旭化成メディカル(株)	ACH-Σ 1台
12	シーリングペンダント(手術室用他)	エア・ウォーター防災(株)	MediLift/MediBoom 34台
13	シーリングペンダント(内視鏡室用)	(株)セントラルユニ	TruPort7000-1730EM 3台
14	ICUベッド	パラマウントベッド(株)	KA-H7410B特型 3台
15	手洗い装置	大研医器(株)	DKI-WF3-ZSほか 6台
16	手術用・診療用照明灯	山田医療照明(株)	CJ16-TV55-MH・CJ12-MH・CJ12ほか 23台
17	輸液ポンプ	テルモ(株)	TE-281A 20台
18	シリンジポンプ	テルモ(株)	TE-381 11台
19	科別カート	サカセ化学工業(株)	C-64-LA15202BTS 4台
20	自在型支脚器	タカラベルモント(株)	ベルフレックス DR-OPT-CFX01 1台
21	ベッドパンウォッシュャー	(株)ニチオン	Innova S-570 5台
22	超音波診断装置	富士フイルムメディカル(株)	FC1-X 一式
23	手術支援ロボット	インテュイティブサージカル(同)	daVinci Xi 一式
24	心臓カテーテル用検査システム	アボットメディカルジャパン(同)	Ensite X 一式
25	生体情報モニタ	フクダ電子(株)	セントラルモニタDS-1812RE 15台、ベッドサイドモニタDS-8430ほか 65台、送信機LX-8300F 93台
26	電動診察台	タカラベルモント(株)	EX-CS3 2台、ベルフリットN 5台
27	尿流量測定装置	TOTOアクアエンジ(株)	フロースカイ 1台
28	血行動態監視モニタリングシステム	エドワーズライフサイエンス社	HEMPC2 2台
29	システム乾燥器・システムシンク	三浦工業(株)	RL-500W 1台、W2900 1台
30	ストレッチャー	パラマウントベッド(株)	KK-8020B 1台、KK-728B 9台
31	内視鏡用送気送水装置	コンメッド・ジャパン(株)	AS-Ifs1 1台
32	電動ベッド	パラマウントベッド(株)	KA-75121A 18台、KA-H5320A 42台
33	注射薬搬送カート	PHC(株)	C34-NS318SB-PHC 31台
34	汎用人工呼吸器	フクダ電子(株)	SERVO-air 1台
35	眼科手術用顕微鏡	日本アルコン(株)	LuxOR Revalia Q-vue 1台

税込金額	設置場所	検収日	備考
267,282,800	MRI室	R5.10.24	
100,650,000	CT室	R5.10.24	
95,700,000	CT室	R5.10.24	
56,100,000	一般撮影室	R5.9.8	
44,000,000	X線テレビ室	R5.9.14	
290,235,000	手術室	R5.10.24	
251,790,000	心臓カテーテル室	R5.10.24	
36,960,000	洗浄室	R5.10.11	
107,800,000	組立梱包室、洗浄室	R5.10.11	モーターボート競走事業会計補助金(他)
71,500,000	解剖室、病理検査室	R5.10.24	
6,380,000	血液浄化センター	R5.10.17	
159,500,000	手術室、救急外来、救急ICUほか	R5.10.31	
25,080,000	内視鏡室	R5.10.27	
9,297,100	救急ICU	R5.9.22	
14,850,000	手術室、心臓カテーテル室ほか	R5.9.27	
74,250,000	手術室、救急外来、救急ICUほか	R5.9.28	
4,312,000	臨床工学科	R5.8.10	
1,548,800	臨床工学科	R5.8.10	
2,200,000	手術室	R5.10.26	
831,600	手術室	R5.5.8	
7,260,000	各病棟	R5.8.31	
4,917,000	血液浄化センター	R5.6.19	
305,690,000	手術室	R5.9.26	モーターボート競走事業会計補助金(他)
26,950,000	心臓カテーテル室	R5.10.3	
95,216,000	手術室、救急外来、救急ICUほか	R5.10.6	
4,202,000	整形外科外来、内視鏡室	R5.8.28	
2,200,000	泌尿器科外来	R5.10.24	
12,454,200	手術室	R5.8.25	
6,600,000	洗浄室	R5.10.11	
4,180,000	救急外来、中央注射室ほか	R5.9.22	
3,630,000	手術室	R5.10.19	
18,205,000	各病棟	R5.9.22	
16,478,000	注射セット室	R5.10.25	
3,903,900	臨床工学科	R5.7.28	
13,200,000	手術室	R5.10.26	

番号	品名	製造会社名	規格
36	乾熱滅菌器	ヤマト科学(株)	SK401 1台
37	ベッドパンウォッシャー	(株)ニチオン	Innova S-570 1台
38	超音波治療器	オージー技研(株)	ES-7S2A 1台
39	リクライニングチェア	パラマウントベッド(株)	KA-8261Y 20台、KA-8261P 6台
40	薬用保冷庫・超低温フリーザー・インキュベーター 保温庫	PHC(株)	MPR-N250FH-PJ(ほか) 8台
41	超音波診断装置	GEヘルスケアジャパン(株)	Vivid E95 Ultra Edition v206 一式
42	流し台	(株)ダルトン	NM1D-AS6M-AA0T 1台
43	サイド実験台	(株)ダルトン	WM1D-AA4S-AA00(ほか) 10台
44	三段パスボックス・安全キャビネット・クリーンベンチ	日科マイクロン(株)	NPB-60/200C 2台、BCG601 2台、NCF-1900S 1台
45	安全キャビネット・ドラフトチャンバー	(株)ダルトン	NSE-2100 II B2 1台、NSE-1500-II B2-F 1台、 DFA20-AB09-AA4T 1台
46	血液凝固測定器	(株)ジェイ・エム・エス	アクトライクMINI II 1台
47	中央実験台・サイド実験台・作業台	(株)ダルトン	GM2D-AA6M-AA00(ほか) 28台
48	眼鏡運動検査装置	ゼロシーセブン(株)	Visual Eyes 525b 1台
49	臨床用ポリグラフ	日本光電工業(株)	RMC-5000M 一式
50	歯科用機器	長田電機工業(株)	NP3-ML 1211(ほか) 三式
51	歯科機械室機器	東京技研(株)	TCS-Dual Plus-A (ほか) 一式
52	血液ガス分析装置	ラジオメーター(株)	ABL800FLEXシステム 2台、ABL90FLEX PLUSシステム 1台
53	心臓カテーテル用ポリグラフ	フクダ電子(株)	FCL-2000 一式
54	フィジオバックウォーマー	酒井医療(株)	PPW-M01 1台
55	心電計	日本光電工業(株)	ECG-2550-01 3台
56	全身麻酔器	GEヘルスケアジャパン(株)	Carestation650SE 一式
57	手術室用照明灯	山田医療照明(株)	CJ16-TV55-MH・CJ12-MH 1台
58	外科用手術台	タカラベルモント(株)	DR-8800N-K2 1台
59	頭部固定装置	欧和通商(株)	メイフィールド2 1台
60	遺体用冷蔵庫	(株)加藤萬製作所	2A2W-ST 1台
61	薬用保冷庫	PHC(株)、フクシマガリレイ(株)	MPR-1014-PJ 1台、FMS-800GH 1台
62	人工呼吸器	ドレーゲルジャパン(株)	Evita Infinity V600 1台
63	救急カート	アトムメディカル(株)、村中医療器(株)	E-1 I型 6台、PR650 1台
64	薬剤機器	(株)トーショー	調剤台DJR-18614BM(ほか) 16台
65	ナビゲータGPSシステムプローブ	シーマン(株)	WP-9000-14 1台
66	生体情報モニタ用送信機	フクダ電子(株)	LX-8300F 14台
67	浴室ストレッチャー	日進医療器(株)	TY225ESSB 4台
68	薬用保冷庫(病棟用)	ホンザキ(株)	SSB-70D 2台
69	レサシアンシミュレータ	レールダルメディカルジャパン(株)	150-28000 2台
70	診療材料棚・点滴作業台	アズワン(株)	診療材料棚(横型)(ほか) 14台、点滴作業台(大)(ほか) 9台
71	薬剤棚	アズワン(株)	薬剤棚(麻薬金庫付)(ほか) 32台

税込金額	設置場所	検収日	備考
317,900	製剤室	R5.10.26	
1,452,000	救急病棟	R5.8.31	
687,500	リハビリテーション科	R5.10.2	
9,988,000	外来治療センター、中央注射室	R5.9.13	
4,092,000	救急外来、内視鏡室ほか	R5.9.29	
19,250,000	エコー検査室	R5.10.31	
789,800	製剤室	R5.9.29	
3,773,000	病理検査室、病理組織検査室	R5.9.29	
15,730,000	抗がん剤調製室、製剤室、無菌製剤室	R5.10.30	
11,715,000	病理検査室、蛍光顕微鏡室、検体検査室	R5.9.29	
453,200	臨床工学科	R5.8.18	
16,852,000	検体検査室、細菌検査室	R5.9.29	
7,260,000	平衡機能検査室	R5.9.29	
17,490,000	心臓カテーテル室	R5.9.21	
19,195,000	歯科検診室	R5.10.31	
6,490,000	歯科機械室	R5.10.31	
11,275,000	手術室、救急外来、救急ICU	R5.10.19	
7,700,000	手術室	R5.10.24	
467,500	リハビリテーション科	R5.10.5	
5,247,000	心電図検査室、6B病棟	R5.9.21	
8,965,000	手術室	R5.10.27	保健衛生施設等施設・設備整備費補助金(国)
9,405,000	手術室	R5.10.16	
4,158,000	手術室	R5.10.3	
3,322,000	手術室	R5.9.13	
8,690,000	遺体保管庫	R5.9.29	
1,790,800	薬品庫、調剤室	R5.10.25	
6,523,000	臨床工学科	R5.10.31	
1,705,000	各病棟	R5.10.27	
19,800,000	注射セット室、調剤室	R5.10.30	
3,135,000	手術室	R5.10.20	
1,552,177	各病棟	R5.10.17	
1,205,160	各病棟	R5.10.30	
354,200	6B病棟、7A病棟	R5.10.31	
3,850,000	地下倉庫	R5.11.28	
11,674,564	各病棟ほか	R5.10.26	
11,492,800	各病棟ほか	R5.10.26	

番号	品名	製造会社名	規格
72	生体情報モニタ設置機器	フクダ電子(株)	モニタ用GCXアタッチメント OAO-70A ほか 一式
73	超音波診断装置(小児科)	(株)フィリップス・ジャパン	Affiniti 70G 一式
74	超音波診断装置(産婦人科)	キャノンメディカルシステムズ(株)	Aplio Flex 一式
75	吸引娩出器	アトムメディカル(株)	VP-450 2台
76	自在型支脚器	タカラベルモント(株)	ベルフレックス DR-OPT-CFX01 1台
77	搬送用保育器	アトムメディカル(株)	インキュアーチ 1台
78	新生児ベッド	アトムメディカル(株)	ネオコト 8台
79	検診台	アトムメディカル(株)	メグジョイEX 1台
80	診療ユニット	アトムメディカル(株)	EU-70α 2台
81	外科用手術台	タカラベルモント(株)	DR-8800N-K1 1台
82	手動式除細動器	(株)フィリップス・ジャパン	DFM100 Hospital P 1台
83	個人用多用途透析装置	日機装(株)	DBB-200Si 1台
84	電動式骨手術器械	ジンマーバイオメット(同)	ホールタイタン シングルトリガーほか 一式
85	高周波焼灼電源装置	オリンパス(株)	ESG-150 1台
	合計		

(イ) 備品

番号	品名	製造会社名	規格
1	総合情報システム	富士通Japan(株)	総合情報システム 一式
2	移動式標本保管庫	(株)加藤萬製作所	KD1-10Z 一式
3	ピクトグラム	(株)ユカリア	ユカリアタッチ 一式
4	生理検査システム	日本光電工業(株)	PRM-4000 一式
5	文書管理システム	富士通Japan(株)	Medoc 一式
6	デジタルサイネージ	富士通Japan(株)	55インチマルチモニター 4台 ほか 一式
7	医療相談支援システム	(株)ファーストプレス	ファーストパス 一式
8	内視鏡システム	オリンパス(株)	Solemio QUEV 一式
9	出退勤管理システム	アマノ(株)	TimePro-VG 一式
10	調剤支援システム	(株)トーショー	GP 一式
11	注射薬払出システム	PHC(株)	注射払出サーバほか 一式
12	周産期総合システム	トイイツ(株)	Serio 一式
13	一般系生体情報管理システム	フクダ電子(株)	統合型モニタ管理システム CVW-8000ほか 一式
14	診察券発行機	日本データカード(株)	SigmaDS3H 4台、MEG-01R 4台、TML-90 4台
15	看護師人評価システム	(株)アドヴァンスト・インフォーメーション・デザイン	セルヴィスEX 一式
16	手術室映像システム	エア・ウォーター(株)	RESTAR 一式
17	電子カルテシステム機器	富士通Japan株式会社	6inch PDA Androidタイプ 30台ほか
18	診察エリア、スタッフステーション什器	(株)オカムラ	ナースカート LG11EW 102台ほか 一式

税込金額	設置場所	検収日	備考
4,081,000	手術室、救急外来、救急ICUほか	R5.10.31	
8,415,000	4A病棟	R6.1.31	休日・全夜間診療事業参画医療機関施設整備費等補助金(都)
4,312,000	産婦人科外来	R6.1.29	休日・全夜間診療事業参画医療機関施設整備費等補助金(都)
836,000	4A病棟	R6.1.29	休日・全夜間診療事業参画医療機関施設整備費等補助金(都)
799,975	手術室	R5.11.27	
2,255,000	4A病棟	R6.3.13	休日・全夜間診療事業参画医療機関施設整備費等補助金(都)
1,672,000	4A病棟	R6.3.13	休日・全夜間診療事業参画医療機関施設整備費等補助金(都)
2,728,000	産婦人科外来	R6.3.13	休日・全夜間診療事業参画医療機関施設整備費等補助金(都)
1,485,000	産婦人科外来	R6.3.13	休日・全夜間診療事業参画医療機関施設整備費等補助金(都)
3,993,000	手術室	R6.1.22	
2,145,000	臨床工学科	R6.1.31	
3,938,000	血液浄化センター	R6.2.26	
3,025,000	手術室	R6.3.27	
1,199,000	内視鏡室	R6.3.12	
2,444,084,976			

税込金額	設置場所	検収日	備考
1,159,400,000	経営企画課	R5.10.25	
8,250,000	標本保管庫	R5.9.29	
76,780,000	各病室	R5.10.27	
83,490,000	臨床検査科	R5.10.26	
14,850,000	経営企画課	R5.10.25	
12,100,000	本館エントランス	R5.10.25	
8,767,000	地域医療連携室	R5.10.24	
45,946,450	内視鏡室	R5.10.31	
43,450,000	管理課	R5.10.30	
46,750,000	薬剤部	R5.10.30	
15,466,000	薬剤部	R5.10.30	
16,500,000	産婦人科	R5.10.27	
14,140,830	臨床工学科	R5.10.24	
5,299,800	総合受付・救急外来受付ほか	R5.10.26	
4,290,000	看護局	R5.10.26	
131,890,000	中央手術室	R5.10.27	モーターボート競走事業会計補助金(他)
8,132,190	本館各所	R5.10.25	
16,674,130	各病棟	R5.10.20	

番号	品名	製造会社名	規格
19	エントランス、待合、病棟エリア什器	(株)オカムラ	ロビーチェア L8TEHBほか 215台、台形ベンチL891PC 30台ほか 一式
20	重症系生体情報管理システム	フクダ電子(株)	CVW-GATEWAYほか 一式
21	与薬カート	サカセ化学工業(株)	CUA4-ALS21224BYT-16ほか 5台
22	読影室什器	(株)オカムラ	昇降デスクLT51MC MY31 4台
23	総合事務室什器	(株)イトーキ	デスクCLR-244SES-W9W9 8台ほか 一式
24	個人用ロッカー	コクヨ(株)	SLK-HT18LF1 30台
25	収納什器	(株)オカムラ	クリスタルケース4T03AD 1台、ロッカー 4588FZ 1台
26	病棟診察・説明室什器	(株)オカムラ	診察デスクLT35BD MK28 9台
27	一般什器	(株)オカムラ	ソファークラウドL89WBC PC45 3台ほか 一式
28	ワイヤーラック	コクヨ(株)	ステンレスシェルフWZK 7台
29	ME室什器	(株)オカムラ	木製キャブケースL859CA ML07ほか 2台
30	家族待合什器	(株)オカムラ	センターテーブルL888PC 2台ほか 一式
31	記載台	(株)オカムラ	48KH2D MK37 3台
32	下足箱	スリーティー(株)	BI036600Z 1台
33	プロジェクター	セイコーエプソン(株)	EBFH52 1台
	合計		



税込金額	設置場所	検収日	備考
85,756,660	本館各所	R5.10.20	
10,852,270	臨床工学科	R5.10.24	
1,515,932	各病棟	R5.10.31	
1,548,800	読影室	R5.10.31	
4,104,100	総合事務室	R5.10.26	
3,715,140	各病棟	R5.10.30	
247,280	ME管理室ほか	R5.11.30	
1,043,460	各病棟	R5.11.30	
2,194,280	本館各所	R5.11.30	
870,760	各病棟ほか	R5.10.31	
374,000	ME管理室ほか	R5.10.31	
462,000	院内ICU、救急ICU	R5.11.30	
379,500	総合待合	R5.11.30	
151,800	調理室前室	R5.11.1	
134,090	西棟2階	R5.5.29	
1,825,526,472			

## (2) 保存工事の概要

(医業費支弁による1件50万円以上のもの)

工 事 名	施 工 内 容	税込金額	着 工 年月日	工 期 年月日	施 工 業 者
P E T ・ R I 棟外調機修繕	P E T ・ R I 棟外調機の経年劣化に伴う更新	27,060,000	R4.7.1	R5.12.27	新菱冷熱工業(株)
新棟4階ナースコール設備修繕	新棟4階病棟のナースコールにコンセント脱落防止措置	660,000	R5.4.20	R5.10.31	エスパテクノ(株)
西棟2階6番手術室エアコン室外機修繕	エアコン室外機故障にかかる部品の交換他	913,000	R5.4.25	R5.5.2	日本空調サービス(株)
P E T ・ R I 棟外調機更新に伴う電気設備修繕	P E T ・ R I 棟外調機更新に伴う電気設備修繕	1,125,300	R5.5.12	R5.12.28	志村電設(株)
看護師住宅インターホン設備修繕	看護師住宅各室のインターホン設備の更新	4,005,100	R5.5.15	R5.6.21	志村電設(株)
新棟地下1階電気室等照明器具修繕	新棟地下1階電気室をLED照明に変更	1,153,900	R5.5.25	R5.7.12	日本空調サービス(株)
新棟給水ポンプ修繕	新棟の上水用ポンプ2台および中水用ポンプ2台の経年劣化による更新	8,030,000	R5.10.27	R6.3.29	師岡設備工業(株)
医師住宅電気温水器修繕	医師住宅内の電気温水器の更新	7,989,300	R5.10.27	R6.3.28	日本空調サービス(株)
新棟上水給水ポンプ修繕	新棟の上水用ポンプ2台の故障による更新	3,960,000	R6.1.10	R6.3.29	師岡設備工業(株)
新棟屋上防水修繕	新棟屋上の防水層の経年劣化による修繕	18,975,000	R6.1.22	R6.3.29	(株)ナガサワ
新棟地下2階廊下用空調機修繕	新棟地下2階廊下用空調機の経年劣化に伴う更新	4,620,000	R6.1.29	R6.3.29	師岡設備工業(株)
新棟地下1階廊下空調機修繕	新棟地下1階廊下用空調機の経年劣化に伴う更新	1,177,000	R6.2.8	R6.3.7	師岡設備工業(株)
消防設備修繕	消防点検で指摘を受けた事項にかかる修繕	1,964,600	R6.3.1	R6.3.31	(株)東新商会
新棟地下1・2階駐車場エレベーターホール空調機修繕	新棟地下1・2階駐車場エレベーターホール空調機の経年劣化に伴う更新	1,254,000	R6.3.4	R6.3.21	師岡設備工業(株)
看護師住宅エアコン修繕	看護師住宅各室のエアコンの更新	875,732	R6.3.12	R6.3.29	(株)成電社
新棟照明器具修繕	P E T ・ R I 棟および新棟地下の経年劣化および省エネルギー化のためのLED照明化修繕	3,226,300	R6.3.15	R6.3.29	(株)荒井電業社
合 計		86,989,232			

### 3 業 務

#### (1) 業 務 量

##### ア 患者数および料金収益

区 分		患 者 数(人)		料 金 収 入(円)	
		延 数	1日平均	総 額	1人1日平均
入 院	本 年 度	126,158	344.7	(10,576,482,718) 10,573,761,896	(83,835.21) 83,813.65
	前 年 度	119,417	327.2	(9,618,889,801) 9,618,132,021	(80,548.75) 80,542.40
	増 減	6,741	17.5	(957,592,917) 955,629,875	(3,286.46) 3,271.25
	増 減 率	5.6 %	5.3 %	(10.0) % 9.9	(4.1) % 4.1
外 来	本 年 度	262,817	1,095.1	(5,513,920,214) 5,511,153,689	(20,980.07) 20,969.55
	前 年 度	266,191	1,095.4	(5,502,596,532) 5,500,306,702	(20,671.61) 20,663.01
	増 減	△ 3,374	△ 0.3	(11,323,682) 10,846,987	(308.46) 306.54
	増 減 率	△ 1.3 %	△ 0.0 %	(0.2) % 0.2	(1.5) % 1.5
計	本 年 度	388,975	1,439.8	16,084,915,585	41,352.05
	前 年 度	385,608	1,422.6	15,118,438,723	39,206.76
	増 減	3,367	17.2	966,476,862	2,145.29
	増 減 率	0.9 %	1.2 %	6.4 %	5.5 %

(注) ( )内は、消費税および地方消費税込みの数値。

イ科別患者数

区 分	入 院			外 来		
	延患者数(人)	1日平均患者数(人)	構成比率(%)	延患者数(人)	1日平均患者数(人)	構成比率(%)
総 合 内 科	0	0.0	0.0	(2,071) 8,048	33.5	3.1
呼 吸 器 内 科	13,261	36.2	10.5	14,085	58.7	5.4
循 環 器 内 科	10,906	29.8	8.6	17,742	73.9	6.7
消 化 器 内 科	16,069	43.9	12.7	18,299	76.3	7.0
血 液 内 科	7,549	20.6	6.0	8,175	34.1	3.1
内 分 泌 糖 尿 病 内 科	3,718	10.2	2.9	8,592	35.8	3.3
腎 臓 内 科	5,548	15.2	4.4	12,196	50.8	4.6
脳 神 経 内 科	7,068	19.3	5.6	(190) 6,353	26.5	2.4
リウマチ膠原病科	4,911	13.4	3.9	11,775	49.1	4.5
緩 和 ケ ア 科	0	0.0	0.0	130	0.5	0.0
外 科	12,212	33.4	9.7	(221) 12,641	52.7	4.8
呼 吸 器 外 科	880	2.4	0.7	(25) 523	2.2	0.2
心 臓 血 管 外 科	2,439	6.7	1.9	(28) 2,771	11.5	1.0
整 形 外 科	10,712	29.3	8.5	(341) 13,033	54.3	5.0
脳 神 経 外 科	6,831	18.7	5.4	(35) 2,358	9.8	0.9
形 成 外 科	256	0.7	0.2	(293) 2,473	10.3	0.9
精 神 科	6,566	17.9	5.2	(2,053) 14,865	61.9	5.7
小 児 科	3,417	9.3	2.7	(17) 13,907	58.0	5.3
皮 膚 科	0	0.0	0.0	(652) 3,698	15.4	1.4
泌 尿 器 科	3,864	10.5	3.1	(232) 9,976	41.6	3.8
産 婦 人 科	6,259	17.1	5.0	(72) 12,076	50.3	4.6
眼 科	30	0.1	0.0	(437) 12,280	51.2	4.7
耳鼻咽喉科・頭頸部外科	2,015	5.5	1.6	(233) 8,928	37.2	3.4
リハビリテーション科	0	0.0	0.0	(33,459) 33,493	139.6	12.7
放射線診断科・放射線治療科	0	0.0	0.0	(239) 1,758	7.3	0.7
麻 酔 科	(12,651) 0	(34.6) 0.0	—	(854) 0	(3.6) 0.0	—
歯 科 口 腔 外 科	68	0.2	0.1	3,655	15.2	1.4
救 急 科	1,579	4.3	1.3	8,987	37.5	3.4
計	126,158	344.7	100.0	(41,452) 262,817	1,095.1	100.0

(注) ( )内は、入院他科外来患者数内書。 麻酔科は、各科で行われた麻酔件数の合計。

## (2) 事業収入に関する事項

区 分 科 目	本 年 度		前 年 度		増減率 (%)
	収 益(円)	構成比率(%)	収 益(円)	構成比率(%)	
1 医 業 収 益	16,307,273,111	88.5	15,315,887,620	81.9	6.5
(1) 入 院 収 益	10,573,761,896	57.4	9,618,132,021	51.4	9.9
(2) 外 来 収 益	5,511,153,689	29.9	5,500,306,702	29.4	0.2
(3) その他医業収益	222,357,526	1.2	197,448,897	1.1	12.6
2 医 業 外 収 益	2,122,412,440	11.5	3,367,740,730	18.0	△ 37.0
(1) 受取利息配当金	1,018	0.0	1,021	0.0	△ 0.3
(2) 補 助 金	1,027,356,052	5.6	2,355,243,208	12.6	△ 56.4
(3) 他 会 計 負 担 金	739,462,000	4.0	728,636,000	3.8	1.5
(4) 長期前受金戻入益	145,210,935	0.8	105,195,639	0.6	38.0
(5) 資本費繰入収益	52,490,000	0.3	51,443,000	0.3	2.0
(6) その他医業外収益	157,892,435	0.8	127,221,862	0.7	24.1
3 特 別 利 益	6,900	0.0	15,130,551	0.1	△ 100.0
計	18,429,692,451	100.0	18,698,758,901	100.0	△ 1.4

## (3) 事業費用に関する事項

区 分 科 目	本 年 度		前 年 度		増減率 (%)
	費 用(円)	構成比率(%)	費 用(円)	構成比率(%)	
1 医 業 費 用	17,995,039,226	94.7	17,179,662,024	95.5	4.7
(1) 給 与 費	9,122,818,577	48.0	9,077,464,830	50.5	0.5
(2) 材 料 費	5,227,781,258	27.5	4,826,731,307	26.8	8.3
(3) 経 費	2,836,389,081	14.9	2,473,052,583	13.8	14.7
(4) 減 価 償 却 費	695,782,032	3.7	724,930,568	4.0	△ 4.0
(5) 資 産 減 耗 費	2,023,253	0.0	3,977,102	0.0	△ 49.1
(6) 研 究 研 修 費	57,782,625	0.3	49,040,826	0.3	17.8
(7) 長 期 前 払 却 消 費 税 償	52,462,400	0.3	24,464,808	0.1	114.4
2 医 業 外 費 用	895,623,185	4.7	802,918,127	4.5	11.5
(1) 支 払 利 息	82,800,087	0.4	62,522,390	0.4	32.4
(2) 保 育 所 運 営 費	19,970,930	0.1	19,488,080	0.1	2.5
(3) 雑 損 失	792,852,168	4.2	720,907,657	4.0	10.0
(4) その他医業外費用	0	0.0	0	0.0	0.0
3 特 別 損 失	114,322,781	0.6	52,321	0.0	218,402.7
計	19,004,985,192	100.0	17,982,632,472	100.0	5.7

## (4) その他主要な事項

## 経営分析

区 分		年 度	R1	R2	R3	R4	R5
病床利用率 (%)	一 般 病 床		75.9	55.0	64.2	65.1	69.4
	精 神 病 床		52.0	36.8	42.1	35.8	35.9
	計		73.7	53.2	62.1	62.3	66.2
	感 染 症 病 床		0.0	0.0	0.0	0.0	0.0
	合 計		73.1	52.8	61.6	61.8	65.6
病 床 回 転 率 (回)			31.0	29.1	32.1	29.1	31.2
平均在院日数(一般・日)			11.2	11.9	10.9	12.1	11.3
経常収支比率 (%)			99.0	101.3	108.4	103.9	97.6
職員給与費比率 (%)			47.1	69.8	55.1	57.6	54.5
職員一人一日当たり患者数(人)	医 師	入 院	2.5	1.8	2.1	2.1	2.3
		外 来	5.2	4.2	4.6	4.7	4.6
		計	7.7	6.0	6.7	6.8	6.9
	看護部門	入 院	0.7	0.5	0.6	0.6	0.6
		外 来	1.4	1.1	1.3	1.3	1.3
		計	2.1	1.6	1.9	1.9	1.9
	事務部門	入 院	6.0	4.0	4.5	4.3	4.7
		外 来	12.4	9.2	9.8	9.6	9.7
		計	18.4	13.2	14.3	13.9	14.4
	そ の 他	入 院	2.1	1.5	1.7	1.7	1.7
		外 来	4.2	3.3	3.6	3.7	3.4
		計	6.3	4.8	5.3	5.4	5.1
	全 職 員	入 院	0.4	0.3	0.4	0.4	0.4
		外 来	0.8	0.6	0.7	0.7	0.7
		計	1.2	0.9	1.1	1.1	1.1

(注) 職員給与費比率は、地方公営企業決算状況調査にもとづいた数値。

区 分		年 度				
		R1	R2	R3	R4	R5
入院・外来患者 1人1日当たり収益 (円)		34,875	35,578	40,848	39,719	41,924
入院・外来患者 1人1日当たり費用 (円)		37,461	46,999	44,881	44,552	46,263
患者1人1日 当たり診療収益 (円)	入 院	(68,936) 68,931	(69,011) 69,005	(82,251) 82,243	(80,549) 80,542	(83,835) 83,814
	外 来	(17,733) 17,725	(20,251) 20,244	(21,306) 21,298	(20,672) 20,663	(20,980) 20,970
	計	34,354	35,078	40,339	39,207	41,352
職員1人1日 当たり診療収益 (円)	医 師	267,781	214,729	272,451	271,243	287,454
	看 護 部 門	74,686	58,654	76,812	75,934	80,658
	事 務 部 門	641,930	468,221	584,891	552,850	603,732
	そ の 他	218,709	171,019	215,782	214,088	211,765
	全 職 員	43,004	33,682	43,416	42,853	44,933
100床当たり診療収益 (円)		7,734,079	6,091,228	7,959,719	7,829,940	8,360,230
入院患者1人1食 当たり給食材料費 (円)		297	305	301	308	325
病床100床当 たり職員数(人)	医 師	29.3	28.8	29.6	29.2	29.5
	看 護 部 門	105.1	105.3	104.9	104.5	105.1
	薬 剤 部 門	5.9	5.8	6.3	6.5	6.7
	事 務 部 門	12.2	13.2	13.8	14.3	14.0
	給 食 部 門	3.7	1.6	1.7	2.0	1.6
	そ の 他	26.4	28.7	29.3	28.5	31.7
	全 職 員	182.6	183.4	185.6	185.1	188.6
患者100人当たり検査件数(件)		540.9	575.3	588.0	571.2	580.6
患者100人当たりX線件数(件)		34.2	33.0	35.8	34.8	36.3
患者100人当たり調剤件数(件)		320.1	310.4	321.8	326.5	369.6

(注) ( )内は、消費税および地方消費税込みの数値。



区 分			年 度		R1	R2	R3	R4	R5
救 急 医 療	患 者 数	入 院	延 患 者 数 (人)	8,907	6,455	9,790	10,768	10,343	
			1日平均患者数(人)	24.3	17.7	26.8	29.5	28.3	
		外 来	延 患 者 数 (人)	17,019	7,445	9,807	9,079	13,937	
			1日平均患者数(人)	46.5	20.4	26.9	24.9	38.1	
	収 益	入 院	年 間 収 益 (千円)	820,950	644,445	1,046,372	1,131,129	1,163,380	
			1日平均収益(円)	2,243,033	1,765,603	2,866,773	3,098,984	3,178,634	
		外 来	年 間 収 益 (千円)	338,440	168,163	227,833	226,773	318,334	
			1日平均収益(円)	924,699	460,721	624,200	621,296	869,765	
行 為 別	調 剤	総 数 ( 件 )	1,395,027	1,040,720	1,226,055	1,259,096	1,437,618		
		1日平均(件)	3,811.5	2,851.3	3,359.1	3,449.6	3,927.9		
	レントゲン	総 数 ( 件 )	149,282	110,644	136,226	134,336	141,333		
		1日平均(件)	407.9	303.1	373.2	368.0	386.2		
	検 査	総 数 ( 件 )	2,357,735	1,928,791	2,240,346	2,202,645	2,258,378		
		1日平均(件)	6,441.9	5,284.4	6,137.9	6,034.6	6,170.4		
	手 術	総 数 ( 件 )	3,747	2,798	3,807	3,685	3,923		
		1日平均(件)	10.2	7.7	10.4	10.1	10.7		
	分 娩	総 数 ( 件 )	577	512	446	421	383		
		1日平均(件)	1.6	1.4	1.2	1.2	1.0		
	解 剖	総 数 ( 件 )	11	8	10	10	7		
		1日平均(件)	0.03	0.02	0.03	0.03	0.02		
	P E T	診 療	総 数 ( 件 )	698	654	820	718	848	
			1日平均(件)	3.6	3.0	3.7	3.3	3.7	
		検 診	総 数 ( 件 )	43	38	48	47	58	
			1日平均(件)	0.4	0.3	0.4	0.3	0.4	
	栄 養	患 者 食	総 数 ( 件 )	327,490	242,090	277,909	282,143	292,656	
			1日平均(件)	894.8	663.3	761.4	773.0	799.6	
	人工透析	総 数 ( 件 )	9,181	7,613	8,001	8,498	8,409		
		1日平均(件)	29.1	24.3	25.6	26.7	26.1		

#### 4 会 計

##### (1) 重要契約の要旨

##### ア 建設工事等の契約(2,000万円以上)

(単位:円)

契約件名	契約金額	契約年月日	契約の相手方
仮設棟プレハブ再賃貸借	50,505,638	R5.11.30	日成ビルド工業株式会社
西館改修工事	760,100,000	R6.3.25	佐久間建設株式会社青梅支店
西館改修電気設備工事	343,200,000	R6.3.25	志村電設株式会社
西館改修機械設備工事	350,291,700	R6.3.25	師岡設備工業株式会社

##### イ 器械備品等の購入契約(2,000万円以上)

(単位:円)

契約件名	契約金額	契約年月日	契約の相手方
手術支援ロボット	305,690,000	R5.6.16	株式会社イノメディックス
心臓カテーテル用検査システム	26,950,000	R5.6.16	ディーブイエックス株式会社
生体情報モニタ	95,216,000	R5.6.16	株式会社イノメディックス
入院患者用ベッドサイド収納棚	43,374,100	R5.7.12	株式会社イノメディックス
手術室映像システム	131,890,000	R5.8.16	株式会社イノメディックス
診察エリア、スタッフステーション什器	53,444,930	R5.8.25	株式会社オカムラ
エントランス、待合、病棟エリア什器	107,713,760	R5.9.20	オフィスアメニティ販売株式会社

## (2) 企業債および一時借入金の概況

## ア 企業債

(単位:円)

区 分	前年度末残高	本年度借入高	本年度償還高	本年度末残高
医師住宅建設事業債	97,015,137	0	24,471,682	72,543,455
病院施設整備事業債(PET・RIセンター)	105,431,723	0	14,220,824	91,210,899
看護師宿舍建設事業債	65,705,838	0	32,097,966	33,607,872
医療器械器具備品整備事業債	343,863,474	1,840,100,000	185,540,000	1,998,423,474
病院建設事業債(救命救急センター)	2,425,346,932	0	338,884,066	2,086,462,866
病院施設整備事業債(病院建替)	6,221,100,000	4,858,900,000	0	11,080,000,000
病院総合情報システム整備事業債	0	2,074,300,000	0	2,074,300,000
計	9,258,463,104	8,773,300,000	595,214,538	17,436,548,566

## イ 一時借入金

(単位:円)

区 分	前年度末残高	本年度借入 残高最高額	本年度末残高	備 考
モーターボート競走事業会計	0	1,000,000,000	0	借入限度額 2,000,000,000

## 5 付帯事項

該当事項なし

## 6 その他

## (1) 決算日後に生じた企業の状況に関する重要な事項

該当事項なし

## (2) その他

債権放棄に関する事項

・件数 65件

・金額 1,294,438円

(重要な会計方針にかかる事項に関する注記)

1 平成26年度より改定後の地方公営企業会計基準を適用して財務諸表等を作成している。

2 たな卸資産の評価基準および評価方法

貯蔵品

先入先出法による原価法(貸借対照表価額は収益性の低下にもとづく簿価切下げの方法により算定)

3 固定資産の減価償却の方法

有形固定資産

(1)減価償却方法 定額法

(2)主な耐用年数

ア 建物	7年～47年
イ 構築物	3年～50年
ウ 器械備品	1年～26年
エ 車両	5年～6年
オ 放射性同位元素	5年

4 引当金の計上基準

(1)貸倒引当金

債権の不納欠損による損失に備えるため、回収不能見込額を実績率等により計上している。

なお、長期貸付金については、青梅市助産師および看護師修学資金貸与条例(昭和44年条例第23号)にもとづく債務免除のため、毎事業年度看護師対策費に費用計上していることから、貸倒引当金は計上していない。

(2)退職給付引当金

職員の退職手当の支給に備えるため、当事業年度末における退職手当の要支給額に相当する金額を計上している。

なお、出向職員の退職手当については、職員の退職時において市長部に異動し、一般会計が負担する取扱いとしているため、退職手当にかかる引当金の計上はせず、毎事業年度職員退職手当基金積立分繰出金として費用負担している。

### (3) 賞与等引当金

職員の期末勤勉手当および法定福利費の支給に備えるため、当事業年度末における支給見込額にもとづき、当事業年度の負担に属する額を計上している。

### 5 消費税等の会計処理

消費税および地方消費税の会計処理は税抜方式によっている。なお、控除対象外消費税等については、当事業年度の費用として処理している。ただし、令和2年度から固定資産にかかる控除対象外消費税等については、長期前払消費税勘定に計上し均等償却を行っている。

### 6 保険等審査減等の会計処理の変更

平成29年度より過年度に属する診療報酬請求および診療報酬の審査減等について各医業収益の増減項目として会計処理を行うこととしている。

### (貸借対照表等に関する注記)

#### 1 企業債にかかる一般会計の負担

令和5年度貸借対照表に計上している企業債(1年以内に償還したものを含む)のうち、一般会計が負担すると見込まれる額は、3,054,620,000円である。

### (その他の注記)

#### 1 退職給付引当金、賞与等引当金の目的使用について

令和5年度において、退職手当、職員割愛に伴う退職手当相当分、期末勤勉手当および法定福利費を支給するため、退職給付引当金から199,038,590円、賞与等引当金から511,462,000円を使用した。

令和5年度青梅市立総合病院  
医学研究研修奨励基金運用状況報告書

1 基金の状況

(単位:円)

前年度末現在高	当年度増加額	当年度減少額	当年度末残高	左の内訳
				預金の額
10,219,785	1,018	0	10,220,803	10,220,803

令和6年 9月 4日 提出

青梅市長 大勢待 利 明

令和5年度青梅市病院事業決算書

---

令和6年9月発行

---

編集 市立青梅総合医療センター  
事務局経営企画課

---

発行 青梅市(青梅市病院事業)  
〒198-0042  
東京都青梅市東青梅4丁目16番地の5  
電話番号 0428-22-3191(代表)

---