

令和元年度

青梅市病院事業決算書

議案第49号

令和元年度
青梅市病院事業決算書

1 収益的収入および支出

収 入

区 分	予 算 額		
	当 初 予 算 額	補 正 予 算 額	地方公営企業法第24条第3項の規定による支出額に係る財源充当額
第1款 病院事業収益	16,888,412,000	526,800,000	0
第1項 医業収益	15,099,154,000	526,800,000	0
第2項 医業外収益	1,769,228,000	0	0
第3項 特別利益	20,030,000	0	0

支 出

区 分	予 算 額				
	当初予算額	補正予算額	予備費支出額	流用増減額	地方公営企業法第24条第3項の規定による支出額
第1款 病院事業費用	16,888,412,000	526,800,000	0	0	0
第1項 医業費用	16,639,494,000	534,643,000	0	0	0
第2項 医業外費用	217,400,000	0	0	0	0
第3項 特別損失	21,518,000	862,000	0	0	0
第4項 予備費	10,000,000	△ 8,705,000	0	0	0

病院事業決算報告書

(単位:円)

合 計	決 算 額	予 算 額 に 比 べ 決 算 額 の 増 減	備 考
17,415,212,000	16,972,145,212	△ 443,066,788	うち、仮受消費税 および地方消費税 29,506,897
15,625,954,000	15,220,194,900	△ 405,759,100	” 19,160,156
1,769,228,000	1,746,684,312	△ 22,543,688	” 10,346,741
20,030,000	5,266,000	△ 14,764,000	

(単位:円)

小 計	地方公営企 業法第26条 第2項の規定 による繰越額	合 計	決 算 額	地方公営企 業法第26条 第2項の規定 による繰越額	不 用 額	備 考
17,415,212,000	0	17,415,212,000	17,152,469,326	0	262,742,674	うち、仮払消費税 および地方消費税 602,908,683
17,174,137,000	0	17,174,137,000	16,929,291,734	0	244,845,266	” 601,111,527
217,400,000	0	217,400,000	211,586,216	0	5,813,784	” 1,797,156
22,380,000	0	22,380,000	11,591,376	0	10,788,624	
1,295,000	0	1,295,000	0	0	1,295,000	

2 資本的収入および支出

収 入

区 分	予 算 額				
	当初予算額	補正予算額	小 計	地方公営企業法第26条の規定による繰越額に係る財源充当額	継続費通次繰越額に係る財源充当額
第1款 資本的収入	576,726,000	△ 54,514,000	522,212,000	0	0
第1項 企業債	503,800,000	△ 98,200,000	405,600,000	0	0
第2項 出 資 金	72,122,000	0	72,122,000	0	0
第3項 補 助 金	2,000	34,417,000	34,419,000	0	0
第4項 固定資産売却代金	1,000	0	1,000	0	0
第5項 寄 付 金	1,000	9,269,000	9,270,000	0	0
第6項 その他投資返還金	800,000	0	800,000	0	0

支 出

区 分	予 算 額				
	当初予算額	補正予算額	予備費支出額	流用増減額	小 計
第1款 資本的支出	2,132,705,000	104,578,000	0	0	2,237,283,000
第1項 建設改良費	1,273,481,000	0	0	0	1,273,481,000
第2項 長期貸付金	8,760,000	0	0	0	8,760,000
第3項 企業債償還金	839,390,000	0	0	0	839,390,000
第4項 基金積立金	2,000	0	0	0	2,000
第5項 補助金返還金	272,000	104,578,000	0	0	104,850,000
第6項 その他投資	800,000	0	0	0	800,000
第7項 予 備 費	10,000,000	0	0	0	10,000,000

資本的収入額（繰越資金9,342,005円を除く）が資本的支出額に不足する額1,524,266,137円は、当年度分消勘定留保資金873,891,259円および建設改良積立金取崩し額612,724,282円で補填した。

(単位:円)

合 計	決 算 額	予 算 額 に 比 べ 決 算 額 の 増 減	備 考
522,212,000	537,388,205	15,176,205	うち、仮受消費税および地方消費税 845,200
405,600,000	405,600,000	0	
72,122,000	64,284,000	△ 7,838,000	
34,419,000	35,854,000	1,435,000	
1,000	21,989,200	21,988,200	” 845,200
9,270,000	9,342,005	72,005	繰越資金
800,000	319,000	△ 481,000	

(単位:円)

地方公営企業 法第26条の 規定による繰 越額	継続 費通 次繰 越額	合 計	決 算 額	翌 年 度 繰 越 額			不 用 額	備 考
				地方公営 企業法第 26条の規 定による 繰越額	継続費通 次繰越額	合 計		
0	0	2,237,283,000	2,052,312,337	0	0	0	184,970,663	うち、仮払消費税 および地方消費税 84,372,243
0	0	1,273,481,000	1,103,090,626	0	0	0	170,390,374	” 84,372,243
0	0	8,760,000	5,370,000	0	0	0	3,390,000	
0	0	839,390,000	839,069,555	0	0	0	320,445	
0	0	2,000	1,026	0	0	0	974	
0	0	104,850,000	104,459,130	0	0	0	390,870	
0	0	800,000	322,000	0	0	0	478,000	
0	0	10,000,000	0	0	0	0	10,000,000	

費税および地方消費税資本的収支調整額875,486円、過年度分損益勘定留保資金36,775,110円、当年度分損益

令和元年度青梅市病院事業損益計算書

(平成31年4月1日から令和2年3月31日まで)

	円	円	円
1 医 業 収 益			
(1)入 院 収 益	9,757,340,079		
(2)外 来 収 益	5,216,920,580		
(3)そ の 他 医 業 収 益	<u>226,774,085</u>	15,201,034,744	
2 医 業 費 用			
(1)給 与 費	8,600,567,779		
(2)材 料 費	4,607,446,022		
(3)経 費	2,125,900,573		
(4)減 価 償 却 費	917,001,040		
(5)資 産 減 耗 費	25,301,517		
(6)研 究 研 修 費	<u>51,963,276</u>	<u>16,328,180,207</u>	
医 業 損 失			1,127,145,463
3 医 業 外 収 益			
(1)受 取 利 息 配 当 金	1,026		
(2)補 助 金	748,204,000		
(3)他 会 計 負 担 金	695,236,000		
(4)長 期 前 受 金 戻 入 益	90,501,392		
(5)資 本 費 繰 入 収 益	48,428,000		
(6)そ の 他 医 業 外 収 益	<u>153,967,153</u>	1,736,337,571	

	円	円	円
4 医 業 外 費 用			
(1) 支 払 利 息	90,807,478		
(2) 保 育 所 運 営 費	19,994,325		
(3) 雑 損 失	673,264,529		
(4) その他医業外費用	<u>0</u>	<u>784,066,332</u>	<u>952,271,239</u>
経 常 損 失			174,874,224
5 特 別 利 益			
(1) 固 定 資 産 売 却 益	5,266,000		
(2) 過 年 度 損 益 修 正 益	<u>0</u>	5,266,000	
6 特 別 損 失			
(1) 固 定 資 産 売 却 損	10,563,377		
(2) 過 年 度 損 益 修 正 損	13,654		
(3) その他特別損失	<u>1,014,345</u>	<u>11,591,376</u>	<u>△ 6,325,376</u>
当 年 度 純 損 失			181,199,600
前年度繰越利益剰余金			0
その他未処分利益 剰余金変動額			<u>612,724,282</u>
当年度未処分利益剰余金			<u>431,524,682</u>

令和元年度 青梅市病院

(平成31年4月1日から)

	資本金	剰余金		
		資本		剰余金
		受贈財産 評価額	寄付金	資本剰余金 合計
前年度末残高	3,250,978,527	1,000,000	18,320,000	19,320,000
前年度処理額	0	0	0	0
議会の議決による処分額	0	0	0	0
減債積立金の積立	0	0	0	0
利益積立金の積立	0	0	0	0
建設改良積立金の積立	0	0	0	0
処理後残高	3,250,978,527	1,000,000	18,320,000	19,320,000
当年度変動額	60,305,000	0	9,342,005	9,342,005
他会計繰入金の受入	64,284,000	0	0	0
寄付金の受入	0	0	9,342,005	9,342,005
資本金の額の減少	△ 3,979,000	0	0	0
建設改良積立金の取崩し	0	0	0	0
当年度純損失	0	0	0	0
当年度末残高	3,311,283,527	1,000,000	27,662,005	28,662,005

事業剰余金計算書

令和2年3月31日まで)

(単位:円)

余 金					資本合計
利 益 剰 余 金					
減債積立金	利益積立金	建設改良積立金	未処分利益剰余金	利益剰余金合計	
144,300,000	250,000,000	3,277,893,978	383,925,504	4,056,119,482	7,326,418,009
19,200,000	120,000,000	244,725,504	△ 383,925,504	0	0
19,200,000	120,000,000	244,725,504	△ 383,925,504	0	0
19,200,000	0	0	△ 19,200,000	0	0
0	120,000,000	0	△ 120,000,000	0	0
0	0	244,725,504	△ 244,725,504	0	0
163,500,000	370,000,000	3,522,619,482	(繰越利益剰余金) 0	4,056,119,482	7,326,418,009
0	0	△ 612,724,282	431,524,682	△ 181,199,600	△ 111,552,595
0	0	0	0	0	64,284,000
0	0	0	0	0	9,342,005
0	0	0	0	0	△ 3,979,000
0	0	△ 612,724,282	612,724,282	0	0
0	0	0	△ 181,199,600	△ 181,199,600	△ 181,199,600
163,500,000	370,000,000	2,909,895,200	[当年度未処分利益剰余金] 431,524,682	3,874,919,882	7,214,865,414

令和元年度 青梅市病院事業剰余金処分計算書

(単位:円)

	資本金	資本剰余金	未処分利益剰余金
当年度末残高	3,311,283,527	28,662,005	431,524,682
議会の議決による処分額	0	0	0
減債積立金の積立	0	0	0
利益積立金の積立	0	0	0
建設改良積立金の積立	0	0	0
処分後残高	3,311,283,527	28,662,005	(繰越利益剰余金) 431,524,682

令和元年度青梅市病院事業貸借対照表

(令和2年3月31日)

資 産 の 部

	円	円	円	円
1 固 定 資 産				
(1) 有 形 固 定 資 産				
ア 土 地		333,077,918		
イ 建 物	21,201,472,156			
建物減価償却累計額	<u>△ 14,858,444,030</u>	6,343,028,126		
ウ 構 築 物	403,438,639			
構 築 物 減 価 償 却 累 計 額	<u>△ 379,966,979</u>	23,471,660		
エ 器 械 備 品	7,129,918,332			
器 械 備 品 減 価 償 却 累 計 額	<u>△ 5,013,614,933</u>	2,116,303,399		
オ 車 両	5,836,667			
車両減価償却累計額	<u>△ 2,470,697</u>	3,365,970		
カ 放 射 性 同 位 元 素	16,410,000			
放 射 性 同 位 元 素 減 価 償 却 累 計 額	<u>0</u>	16,410,000		
キ 建 設 仮 勘 定		583,394,306		
ク その他有形固定資産		<u>1,000,000</u>		
有形固定資産合計			9,420,051,379	
(2) 無 形 固 定 資 産				
ア 電 話 加 入 権		<u>4,369,518</u>		
無形固定資産合計			4,369,518	
(3) 投 資 そ の 他 の 資 産				
ア 長 期 貸 付 金		15,250,002		
イ 基 金		10,216,720		
ウ そ の 他 投 資		<u>2,293,000</u>		
投資その他の資産合計			<u>27,759,722</u>	
固 定 資 産 合 計				9,452,180,619

	円	円	円	円
2 流 動 資 産				
(1) 現 金 預 金			4,765,249,499	
(2) 未 収 金	2,921,967,024			
貸 倒 引 当 金	<u>△ 13,812,319</u>		2,908,154,705	
(3) 貯 蔵 品			69,330,347	
(4) そ の 他 流 動 資 産			<u>1,000,000</u>	
流 動 資 産 合 計				<u>7,743,734,551</u>
資 産 合 計				<u>17,195,915,170</u>

負 債 の 部

3 固 定 負 債				
(1) 企 業 債				
ア 建設改良費等の財源 に充てるための企業債	<u>4,147,337,296</u>			
企 業 債 合 計			4,147,337,296	
(2) 引 当 金				
ア 退職給付引当金	<u>2,833,739,000</u>			
引 当 金 合 計			<u>2,833,739,000</u>	
固 定 負 債 合 計				6,981,076,296
4 流 動 負 債				
(1) 企 業 債				
ア 建設改良費等の財源 に充てるための企業債	<u>848,716,993</u>			
企 業 債 合 計			848,716,993	
(2) 未 払 金			1,068,392,577	
(3) 前 受 金			1,003,620	
(4) 引 当 金				
ア 賞与等引当金	<u>470,639,000</u>			
引 当 金 合 計			470,639,000	
(5) 預 り 金			9,649,762	
(6) そ の 他 流 動 負 債			<u>1,000,000</u>	
流 動 負 債 合 計				2,399,401,952

	円	円	円	円
5 繰 延 収 益				
(1) 長 期 前 受 金			2,413,416,344	
収 益 化 累 計 額			<u>△ 1,812,844,836</u>	
繰 延 収 益 合 計				<u>600,571,508</u>
負 債 合 計				9,981,049,756
資 本 の 部				
6 資 本 金				3,311,283,527
7 剰 余 金				
(1) 資 本 剰 余 金				
ア 受 贈 財 産 評 価 額	1,000,000			
イ 寄 付 金	<u>27,662,005</u>			
資 本 剰 余 金 合 計			28,662,005	
(2) 利 益 剰 余 金				
ア 減 債 積 立 金	163,500,000			
イ 利 益 積 立 金	370,000,000			
ウ 建 設 改 良 積 立 金	2,909,895,200			
エ 当 年 度 未 処 分 利 益 剰 余 金	<u>431,524,682</u>			
利 益 剰 余 金 合 計			<u>3,874,919,882</u>	
剰 余 金 合 計				<u>3,903,581,887</u>
資 本 合 計				<u>7,214,865,414</u>
負 債 資 本 合 計				<u>17,195,915,170</u>

(注)その他流動資産1,000,000円およびその他流動負債 1,000,000円は、出納取扱金融機関提供の担保である。

令和2年 9月 1日提出

青梅市長 浜 中 啓 一

付 属 明 細 書

令和元年度青梅市病院事業 キャッシュ・フロー計算書(間接法)

(平成31年4月1日から令和2年3月31日まで)

単位:円

1 業務活動によるキャッシュ・フロー:	
当年度純利益	△ 181,199,600
減価償却費	917,001,040
貸倒引当金の増減額	19,187
退職給付引当金の増減額	133,231,000
賞与等引当金の増減額	△ 2,564,000
長期前受金戻入額	△ 90,501,392
受取利息および受取配当金	△ 1,026
支払利息	90,807,478
有形固定資産除却損	24,996,332
有形固定資産売却損益	5,297,377
未払金の増減額	△ 435,254,107
未収金の増減額	△ 16,377,899
たな卸資産の増減額	20,093,172
前受金の増減額	△ 10,000
預り金の増減額	1,131,030
小計	466,668,592
利息および配当金の受取額	1,026
利息の支払額	△ 90,807,478
業務活動によるキャッシュ・フロー	375,862,140
2 投資活動によるキャッシュ・フロー:	
有形固定資産の取得による支出	△ 1,018,718,383
有形固定資産の売却による収入	26,410,000
国都補助金等の返還による支出	△ 104,459,130
国都補助金等による収入	35,854,000
長期貸付金の貸付	△ 5,370,000
長期貸付金の免除・返還	8,633,332
敷金の増減額	△ 3,000
医学研究研修奨励基金の積立による支出	△ 1,026
投資活動によるキャッシュ・フロー	△ 1,057,654,207
3 財務活動によるキャッシュ・フロー:	
建設改良等の財源に充てるための企業債による収入	405,600,000
建設改良等の財源に充てるための企業債の償還による支出	△ 839,069,555
他会計からの出資による収入	64,284,000
寄付金の受入による収入	9,342,005
財務活動によるキャッシュ・フロー	△ 359,843,550
資金増加(減少)額	△ 1,041,635,617
資金期首残高	5,806,885,116
資金期末残高	4,765,249,499

収益費用明細書

(1) 収益的収入および支出

(単位:円)

款	項	目	節	金額	備考		
病院事業収益				16,942,638,315			
	医業収益			15,201,034,744			
		入院収益			9,757,340,079		
			入院収益		9,757,340,079		
		外来収益			5,216,920,580		
			外来収益		5,216,920,580		
		その他医業収益			226,774,085		
			室料差額収益		68,480,000		
			公衆衛生活動収益		10,750,422		
			医療相談収益		49,175,109		
			受託検査施設 利用収益		0		
			その他医業収益		98,368,554		
		医業外収益				1,736,337,571	
			受取利息配当金			1,026	
				預金利息		0	
	基金利息				1,026		
	補助金					748,204,000	
			国庫補助金			10,635,000	
			都補助金			737,569,000	
	他会計負担金					695,236,000	
		他会計負担金			695,236,000		

款	項	目	節	金額	備考
		長期前受金戻入益		90,501,392	
			長期前受金戻入益	90,501,392	
		資本費繰入収益		48,428,000	
			資本費繰入収益	48,428,000	
		その他医業外収益		153,967,153	
			家賃収益	24,081,160	
			不用品売却収益	168,684	
			電話使用料	44,100	
			保育事業収益	538,565	
			その他医業外収益	129,134,644	
	特別利益			5,266,000	
		固定資産売却益		5,266,000	
			固定資産売却益	5,266,000	
		過年度損益修正益		0	
			入院収益	0	
			外来収益	0	
			その他医業収益	0	
			その他医業外収益	0	

款	項	目	節	金額	備考		
病院事業費用				17,123,837,915			
	医業費用			16,328,180,207			
		給与費			8,600,567,779	(予算額) 8,686,812千円	
				(給料)		2,795,692,093	
				特別職給		18,240,000	
				医師給		534,771,650	
				看護師給		1,612,777,497	
				医療技術員給		391,234,135	
				事務員給		180,453,071	
				労務員給		58,215,740	
				(手当)		2,621,554,948	
				特別職手当		5,886,600	
				医師手当		883,613,307	
				看護師手当		1,233,607,712	
				医療技術員手当		296,542,850	
				事務員手当		131,818,175	
				労務員手当		28,431,304	
				児童手当		41,655,000	
				(賃金)		1,242,224,194	
				医師賃金		692,818,138	
				看護師賃金		119,338,663	
				医療技術員賃金		53,871,859	
				事務員賃金		40,510,260	
	労務員賃金			335,685,274			

款	項	目	節	金額	備考
			(報 酬)	1,081,318	
			委 員 報 酬	71,728	
			嘱 託 職 員 報 酬	1,009,590	
			(法 定 福 利 費)	1,138,284,770	
			(賞 与 等 引 当 金) (繰 入 額)	468,123,000	
			(退 職 給 付 引) (当 金 繰 入 額)	320,278,456	
			(職 員 退 職 手 当 基 金) (積 立 分 繰 出 金)	13,329,000	
		材 料 費		4,607,446,022	
			薬 品 費	2,730,534,980	
			診 療 材 料 費	1,756,917,360	
			給 食 材 料 費	97,407,022	
			医 療 消 耗 備 品 費	22,586,660	
		経 費		2,125,900,573	
			厚 生 福 利 費	14,920,283	
			報 償 費	1,122,462	
			旅 費 交 通 費	2,755,728	
			職 員 被 服 費	6,031,930	
			消 耗 品 費	52,347,238	
			消 耗 備 品 費	16,720,053	
			光 熱 水 費	258,476,885	
			燃 料 費	250,903	
			食 糧 費	302,720	
			印 刷 製 本 費	6,537,995	
			修 繕 費	127,640,168	

款	項	目	節	金額	備考
			保 險 料	24,364,068	
			賃 借 料	154,635,220	
			通 信 運 搬 費	8,572,971	
			委 託 料	1,406,708,072	
			諸 会 費	2,510,500	
			運 営 委 員 会 費	0	
			交 際 費	397,033	(予算額) 473千円
			看 護 師 対 策 費	7,230,903	
			事 務 費 負 担 金	13,375,791	
			地 域 医 療 連 携 経 費	219,003	
			貸 倒 引 当 金 繰 入 額	13,812,319	
			雑 費	6,968,328	
		減 価 償 却 費		917,001,040	
			建 物 減 価 償 却 費	390,698,836	
			構 築 物 減 価 償 却 費	2,905,833	
			器 械 備 品 減 価 償 却 費	522,175,431	
			放 射 性 同 位 元 素 減 価 償 却 費	1,220,940	
		資 産 減 耗 費		25,301,517	
			た な 卸 資 産 減 耗 費	305,185	
			固 定 資 産 除 却 費	24,996,332	
		研 究 研 修 費		51,963,276	
			研 究 材 料 費	0	
			謝 金	2,952,955	
			図 書 費	19,020,635	

款	項	目	節	金額	備考
			旅 費	11,241,219	
			研 究 雑 費	7,148,343	
			研 究 研 修 奨 励 援 助 経 費	0	
			治 験 経 費	11,600,124	
	医業外費用			784,066,332	
		支 払 利 息		90,807,478	
			企 業 債 利 息	90,807,478	
			一 時 借 入 金 利 息	0	
		保 育 所 運 営 費		19,994,325	
			保 育 所 運 営 費	19,994,325	
		雑 損 失		673,264,529	
			不 用 品 売 却 原 価	0	
			そ の 他 雑 損 失	673,264,529	
		そ の 他 医 業 外 費 用		0	
			そ の 他 医 業 外 費 用	0	

款	項	目	節	金額	備考
	特別損失			11,591,376	
		固定資産売却損		10,563,377	
			固定資産売却損	10,563,377	
		過年度損益修正損		13,654	
			入院収益	0	
			外来収益	0	
			その他医業収益	0	
			その他医業外収益	13,654	
		その他特別損失		1,014,345	
			その他特別損失	1,014,345	

(2) 資本的収入および支出

(単位:円)

款	項	目	節	金額	備考	
資本的収入				536,543,005		
	企業債			405,600,000		
		企業債			405,600,000	
			企業債		405,600,000	
	出資金			64,284,000		
		負担区分による 他会計出資金			64,284,000	
			負担区分による 他会計出資金		64,284,000	
	補助金			35,854,000		
		国庫補助金			24,426,000	
			国庫補助金		24,426,000	
		都補助金			11,428,000	
	都補助金			11,428,000		
	固定資産 売却代金			21,144,000		
		固定資産売却代金			21,144,000	
			固定資産売却代金		21,144,000	
	寄付金			9,342,005		
		寄付金			9,342,005	
			寄付金		9,342,005	
	その他投資 返還金			319,000		
		その他投資返還金			319,000	
			その他投資返還金		319,000	

款	項	目	節	金額	備考	
資本的支出				1,967,940,094		
	建設改良費			1,018,718,383		
		病院施設整備事業			427,182,487	
				給料	10,423,800	
				手当	8,756,132	
				法定福利費	3,780,616	
				賞与等引当金額 繰入	2,516,000	
				職員退職手当基金 積立分繰出金	1,560,000	
				厚生福利費	35,273	
				旅費交通費	87,614	
				消耗備品費	494,380	
				賃借料	15,448,371	
				委託料	320,851,960	
				事務費負担金	46,523	
				工事請負費	63,181,818	
			固定資産購入費		591,535,896	
				医療器械購入費	524,831,462	
				備品購入費	47,058,500	
				車両購入費	3,235,934	
				放射線同位元素 購入費	16,410,000	

款	項	目	節	金額	備考
	長期貸付金			5,370,000	
		長期貸付金		5,370,000	
			長期貸付金	5,370,000	
	企業債還金			839,069,555	
		企業債償還金		839,069,555	
			企業債償還金	839,069,555	
	基金積立金			1,026	
		基金積立金		1,026	
			医学研究研修 奨励基金積立金	1,026	
	補助金返還金			104,459,130	
		補助金返還金		104,459,130	
			補助金返還金	104,459,130	
	その他投資			322,000	
		その他投資		322,000	
			その他投資	322,000	

固 定 資 産

(1) 有形固定資産明細書

資 産 の 種 類	年度当初現在高	当年度増加額	当年度減少額	年度末現在高
土 地	344,971,918	0	11,894,000	333,077,918
建 物	21,277,232,356	0	75,760,200	21,201,472,156
構 築 物	403,438,639	0	0	403,438,639
器 械 備 品	7,006,404,533	571,889,962	448,376,163	7,129,918,332
車 両	2,600,733	3,235,934	0	5,836,667
放射 性 同 位 元 素	13,566,000	16,410,000	13,566,000	16,410,000
小 計	29,048,214,179	591,535,896	549,596,363	29,090,153,712
建 設 仮 勘 定	156,211,819	427,182,487	0	583,394,306
その他有形固定資産	1,000,000	0	0	1,000,000
合 計	29,205,425,998	1,018,718,383	549,596,363	29,674,548,018

(2) 無形固定資産明細書

資 産 の 種 類	年度当初現在高	当年度増加額	当年度減少額	年度末現在高
電 話 加 入 権	4,369,518	0	0	4,369,518

(3) 投資その他の資産明細書

資 産 の 種 類	年度当初現在高	当年度増加額	当年度減少額	年度末現在高
長 期 貸 付 金	18,513,334	5,370,000	8,633,332	15,250,002
基 金	10,215,694	1,026	0	10,216,720
そ の 他 投 資	2,290,000	322,000	319,000	2,293,000
計	31,019,028	5,693,026	8,952,332	27,759,722

明 細 書

(単位:円)

減 価 償 却 累 計 額				年 度 末 償 却 未 済 高	備 考
年度当初現在高	当 年 度 増 加 額	当 年 度 減 少 額	累 計		
—	—	—	—	333,077,918	
14,523,692,017	390,698,836	55,946,823	14,858,444,030	6,343,028,126	
377,061,146	2,905,833	0	379,966,979	23,471,660	
4,917,396,873	522,175,431	425,957,371	5,013,614,933	2,116,303,399	
2,470,697	0	0	2,470,697	3,365,970	
9,767,520	1,220,940	10,988,460	0	16,410,000	
19,830,388,253	917,001,040	492,892,654	20,254,496,639	8,835,657,073	
—	—	—	—	583,394,306	
—	—	—	—	1,000,000	
19,830,388,253	917,001,040	492,892,654	20,254,496,639	9,420,051,379	

(単位:円)

備 考

(単位:円)

備 考

企 業 債

	種 類	発 行 年 月 日	発 行 総 額 (円)	償 還
				当 年 度 償 還 高
建 設 改 良 等 の 財 源 に 充 て る た め の 企 業 債	政府資金 01001	平成2年3月26日	420,000,000	31,784,120
	〃 06002	平成7年3月27日	511,000,000	26,706,900
	〃 09001	平成10年3月25日	228,000,000	9,803,220
	〃 10001	平成11年3月25日	1,398,300,000	58,879,158
	〃 11001	平成12年3月24日	5,922,500,000	243,998,891
	〃 12001	平成13年3月26日	67,300,000	3,269,789
	〃 12002	平成13年3月26日	205,100,000	13,447,496
	〃 13001	平成14年3月25日	215,600,000	10,423,649
	〃 16003	平成17年3月25日	43,800,000	2,377,909
	〃 17001	平成18年3月27日	278,700,000	13,184,819
	〃 17002	平成18年3月27日	122,500,000	6,650,547
	機構資金 21001	平成22年3月25日	201,900,000	23,247,519
	〃 22001	平成23年3月24日	219,300,000	25,025,285
	〃 26001	平成27年3月26日	125,600,000	25,170,253
	〃 27001	平成28年3月24日	972,000,000	194,400,000
	〃 28001	平成29年3月23日	108,200,000	21,640,000
	〃 28002	平成29年3月23日	45,300,000	9,060,000
	〃 29001	平成30年3月26日	27,900,000	5,580,000
	〃 29002	平成30年3月26日	243,000,000	48,600,000
	〃 30001	平成31年3月25日	329,100,000	65,820,000
〃 01001	令和2年3月26日	405,600,000	0	
合 計			12,090,700,000	839,069,555

明 細 書

高 (円) 償 還 高 累 計	未償還残高(円)	利 率 (年・%)	償 還 終 期	備 考
420,000,000	0	6.20	令和2年3月25日	財務省関東財務局
357,396,445	153,603,555	4.65	令和7年3月1日	〃
141,745,260	86,254,740	2.10	令和10年3月1日	〃
809,186,647	589,113,353	2.10	令和11年3月1日	〃
3,195,832,304	2,726,667,696	2.00	令和12年3月1日	〃
46,548,210	20,751,790	1.60	令和8年3月1日	〃
191,436,483	13,663,517	1.60	令和3年3月1日	〃
136,526,174	79,073,826	2.00	令和9年3月1日	〃
25,906,240	17,893,760	1.80	令和9年3月1日	〃
132,184,300	146,515,700	1.90	令和12年3月1日	〃
72,454,668	50,045,332	1.80	令和9年3月1日	〃
201,900,000	0	0.90	令和2年3月20日	地方公共団体金融機構
194,048,980	25,251,020	0.90	令和3年3月20日	〃
125,600,000	0	0.10	令和2年3月20日	〃
777,600,000	194,400,000	0.10	令和3年3月20日	〃
64,920,000	43,280,000	0.01	令和4年3月20日	〃
27,180,000	18,120,000	0.01	令和4年3月20日	〃
11,160,000	16,740,000	0.01	令和5年3月20日	〃
97,200,000	145,800,000	0.01	令和5年3月20日	〃
65,820,000	263,280,000	0.01	令和6年3月20日	〃
0	405,600,000	0.002	令和7年3月20日	〃
7,094,645,711	4,996,054,289			

令和元年度
青梅市病院事業報告書

1 概 況

(1) 総括事項

ア 事業概況

(ア) 病院事業をめぐる経営環境

自治体病院は、地域における基幹的な公的医療機関等として地域医療の確保のため重要な役割を果たしているが、依然として深刻な医師不足等の厳しい環境が続いている。また、人口減少や少子高齢化が急速に進展する中で、医療需要が大きく変化することが見込まれており、国の進める医療提供体制の改革と連携し、地域ごとに適切な医療提供体制の再構築に取り組んでいかなければならない。

各地域において、将来を見据えた地域の医療体制の確保に向け「地域医療構想」の推進について地域医療構想調整会議で議論を進めている中、令和元年9月26日、厚生労働省は、公立・公的医療機関等について再編統合等の再検討を求めるとして、全国424の具体的な病院名を公表し、地域からは混乱、不安、不満の声が聞かれる事態となった。

このような中、平成30年度決算において経常損失を生じた自治体病院事業の割合は55.7パーセントに達し、前年より3.5ポイント減少したが、依然として厳しい病院経営が続いており、全国自治体病院開設者協議会は、自治体病院が地域医療の最後の砦として、行政機関、医療機関、介護施設等と連携し、地域に必要な医療を公平・公正に提供し、住民の生命と健康を守り、地域の健全な発展に貢献できるよう、国に対し、早急に取り組んで頂くよう各種要望を行っている。

青梅市立総合病院は、地域の公的な基幹病院として、総合的医療機能を基礎に、小児、救急、周産期などの不採算部門の医療やがん治療等をはじめ高度な医療を担うなど、市民のニーズに対応し、地域において必要な医療を提供するために重要な役割を果たしている。

令和元年度も引きつづき「新青梅市立総合病院改革プラン」に掲げる計画目標の達成に向けて収益の増加、経費の節減に努める一方で、安全で

質の高い医療と看護の提供に向けて、医師や看護師等の確保、医療器械の更新等、診療環境や勤務環境の改善に努めた。

(イ) 建設改良事業

病院施設整備では、平成30年度に着手した新病院建設の実施設計が完了した。また、プレハブ造の仮設棟を賃貸借契約により使用開始するとともに、南棟ほか解体工事に着手した。新病院建設工事については令和2年1月に入札公告を行い、施工者の選定を開始した。

施設修繕では、東棟4階シャワー室修繕、東棟1階東側仮設玄関修繕などの対応を行った。

医療器械について、PET-CT・SPECT-CT装置、人工心肺装置の更新を行うほか、備品では、3D医用画像処理ワークステーション、周産期管理システムを更新し、医療の充実を図った。また、救急車を導入した。

(ウ) 医療職員等の確保

合同就職説明会等において使用するためのタペストリー等を作成し、引き続き看護職員の人員確保に努めた。

これにより、看護職員は、平成31年4月1日付で42人を採用し、492人でスタートした。その後、年度途中で6人を採用し、18人が退職したため、年度末における体制は480人となった。

医師においては、東京都地域医療支援ドクター事業において、昨年度の救急科医に引き続き、令和元年度では小児科医1人を確保し、診療体制の充実を図った。

また、事務局施設課新病院建設担当において、事務職員を1人増員し、新病院に向け組織の強化を図った。

(エ) 病院運営

令和2年3月、地域がん診療連携拠点病院の指定が令和4年度まで更新された。令和2年2月、にしたまICT医療ネットワークが本稼働した。

(オ) 決算の状況

a 利用患者数

区 分	今年度	前年度	比 較
延患者数 (入院)	141,552人	148,516人	△6,964人
延患者数 (外来)	294,325人	293,887人	438人
1日平均 (入院)	386.8人	406.9人	△20.1人
1日平均 (外来)	1,216.2人	1,204.5人	11.7人
病床利用率	75.9% (73.7%)	75.1% (72.9%)	0.8% (0.8%)
平均在院日数	11.2日 (11.8日)	11.7日 (12.3日)	△0.5日 (△0.5日)

(注) 病床利用率と平均在院日数は一般、()内は一般・精神の数値

b 収益的収入および支出

収益的収支は、前年度に比べて収入は 1.4 パーセントの増額で、総額は 16,942,638,315 円となり、支出は 4.9 パーセントの増額で、総額は 17,123,837,915 円となった。

内容をみると、医業収益は入院収益、外来収益の増加から、前年度を 3.0 パーセント上回る 15,201,034,744 円で、医業費用も給与費、材料費の増加から、前年度を 4.4 パーセント上回る 16,328,180,207 円となったが、医業損失は前年度比 245,480,168 円増額の 1,127,145,463 円となった。

医業外収益については前年度を 3.0 パーセント下回る 1,736,337,571 円となり、医業外費用は前年度を 17.8 パーセント上回る 784,066,332 円となった。

この結果、収支全体では、181,199,600 円の純損失となった。

c 資本的収入および支出

支出は、建設改良費 1,103,090,626 円のほか企業債の償還などを行い、2,052,312,337 円となった。

一方、収入は企業債の借入れ、市からの出資金、国・都補助金を含め、総額 537,388,205 円となった。

不足する額については、損益勘定留保資金等で補填した。

イ 病院運営委員会

(ア) 委員(10人)

氏名	選出区分	備考
◎ 中嶋 昭	学識経験者	
○ 江本 浩	〃	
百瀬 澄雄	〃	
岩浪 登	〃	
加藤 久夫	利用者代表	
橋本 雅彦	〃	11.30退任
大野 葉子	〃	12.1就任
石川 良太郎	〃	
播磨 あかね	関係行政機関	
安井 静子	〃	
石田 孝二	〃	

任期 令和元年7月1日～令和3年6月30日

◎…委員長 ○…同職務代理者

(イ) 開催状況

回数	開催年月日	協議事項
第1回	令和元年10月8日	(報告事項) 1 平成30年度の報告 2 令和元年度の報告 3 新青梅市立総合病院改革プランにおける評価について 4 新病院建替えについて (協議事項) 地域医療支援病院の承認条件実績について
第2回	令和2年3月17日 (書面開催)	(報告事項) 1 令和元年度主な事業の運営状況について 2 令和2年度予算の概要について 3 新病院建替えについて 4 地域医療支援病院について

ウ 病院組織図

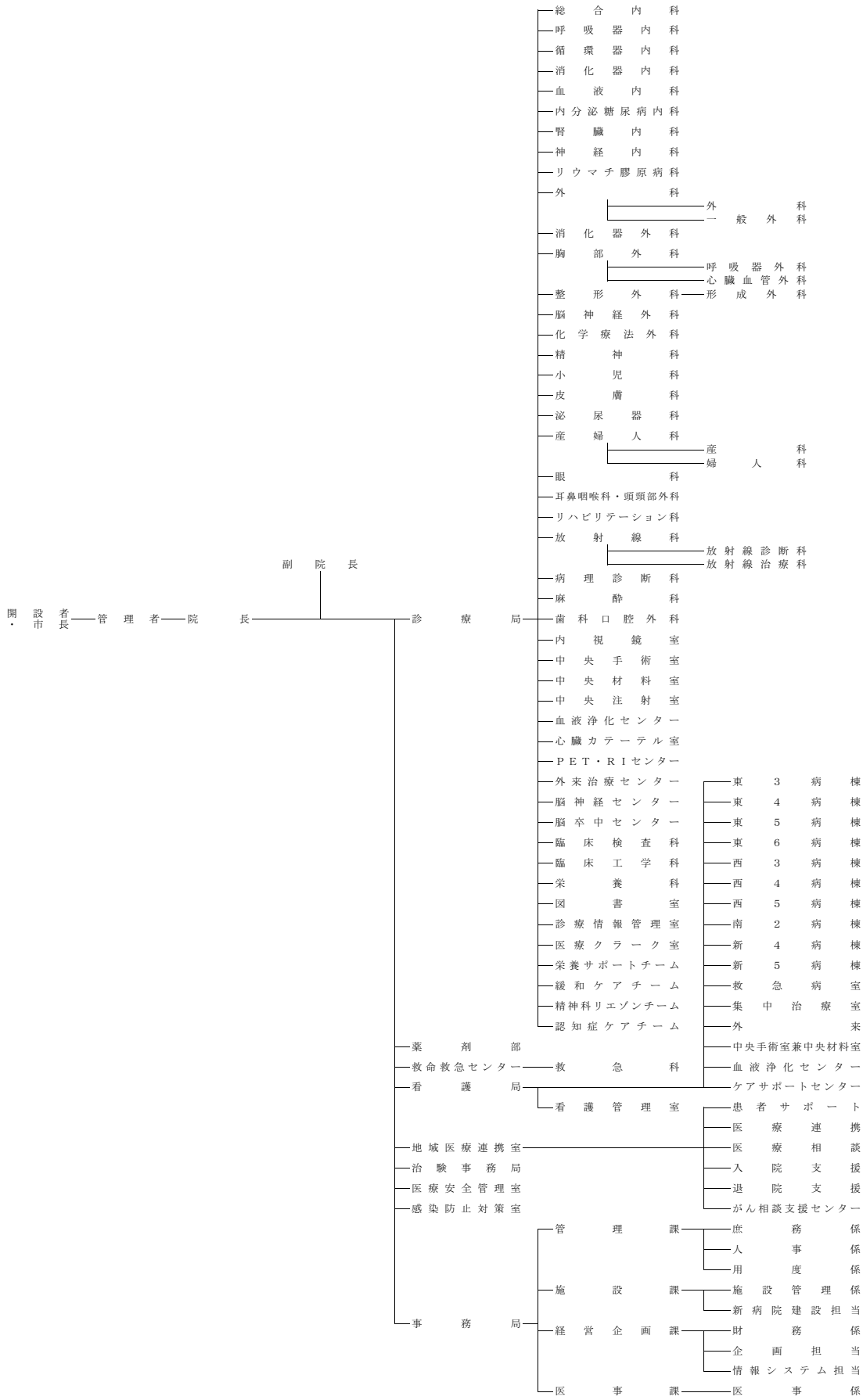

(2) 議会議決事項

議案番号	件名	提出年月日	議決年月日
議案第23号	平成30年度青梅市病院事業未処分利益剰余金の処分および決算	元.9.4	元.9.30 原案可決 原案認定
議案第66号	青梅市病院事業の設置等に関する条例の一部を改正する条例	元.12.9	元.12.24 原案可決
議案第82号	令和2年度青梅市病院事業会計予算	2.2.19	2.3.26 原案可決
議案第89号	令和元年度青梅市病院事業会計補正予算(第1号)	2.2.19	2.3.16 原案可決
議案第90号	青梅市病院事業会計における資本金の額の減少について	2.2.19	2.3.16 原案可決

(3) 行政官庁許可事項

申請年月日	申請先	件名	許可番号	許可年月日
元.7.16	原子力規制委員会	許可使用に係る変更許可申請	原規放発第19082017号	元.9.2
元.8.22	東京都事	病院(診療所、歯科診療所又は助産所)開設許可事項一部変更許可申請	福保医安許第15841号	元.9.2
元.8.23	東京都事	病院(診療所、歯科診療所又は助産所)開設許可事項一部変更許可申請	福保医安許第15842号	元.9.2
元.9.17	東京都事	病院(診療所、歯科診療所又は助産所)開設許可(届出)事項一部変更使用許可申請	福保医安許第15928号	元.10.2
元.10.7	東京都事	病院(診療所、歯科診療所又は助産所)開設許可事項一部変更許可申請	福保医安許第15966号	元.10.17
元.12.5	東京都事	病院(診療所、歯科診療所又は助産所)開設許可事項一部変更許可申請	福保医安許第16102号	元.12.12
元.12.10	東京都事	病院(診療所、歯科診療所又は助産所)開設許可(届出)事項一部変更使用許可申請	福保医安許第16111号	元.12.16
2.1.20	東京都事	病院(診療所、歯科診療所又は助産所)開設許可事項一部変更許可申請	福保医安許第16203号	2.1.24
2.3.16	東京都事	病院(診療所、歯科診療所又は助産所)開設許可(届出)事項一部変更使用許可申請	福保医安許第16381号	2.3.25

(4) 職員に関する事項

ア 職種別職員数 (単位:人)

職 種	職 員 数		異 動		備 考	
	前年度末日 現 在	本年度末日 現 在	増 加	31.3.31付含 減 少		
医師	医 師	151 44	153 56	54 37	52 25	枠内右上は 非常勤職員等 (再掲)
	歯 科 医 師	1 0	1 0	1 0	1 0	
	計	152 44	154 56	55 37	53 25	
医療技術職員	薬 剤 師	31 4	29 3	0 0	2 1	休職者等31人 (本年度末日現在) 育児休業: 薬剤師1人、 管理栄養士1人、 臨床検査技師1人、 理学療法士1人、 助産師3人、 看護師21人、 休職:看護師3人
	管 理 栄 養 士	10 4	9 3	1 1	2 2	
	診 療 放 射 線 技 師	25 3	26 3	1 0	0 0	
	臨 床 検 査 技 師	39 9	41 12	5 3	3 0	
	理 学 療 法 士	7 0	7 0	0 0	0 0	
	作 業 療 法 士	4 0	4 0	0 0	0 0	
	言 語 聴 覚 士	3 0	3 0	0 0	0 0	
	視 能 訓 練 士	3 1	3 1	0 0	0 0	
	臨 床 工 学 技 士	11 0	11 0	1 0	1 0	
	歯 科 衛 生 士	1 1	1 1	0 0	0 0	
	医 療 技 術	0 0	0 0	0 0	0 0	
計	134 22	134 23	8 4	8 3		
看護職員	助 産 師	35 0	37 0	2 0	0 0	
	看 護 師	474 44	486 44	52 6	40 6	
	准 看 護 師	2 1	2 1	0 0	0 0	
	計	511 45	525 45	54 6	40 6	
事務・技術系職員	一 般 事 務	48 18	53 23	17 8	12 3	
	医 療 事 務	16 2	16 2	0 0	0 0	
	救 急 救 命 士	6 0	7 3	3 3	2 0	
	建 築 技 術・電 気 技 術	3 1	3 0	1 0	1 1	
	計	73 21	79 28	21 11	15 4	
技能職員	調 理 員	15 1	15 5	8 8	8 4	
	一 般 業 務	5 4	4 3	0 0	1 1	
	看 護 補 助	113 113	106 106	9 9	16 16	
	計	133 118	125 114	17 17	25 21	
合 計	1,003 250	1,017 266	155 75	141 59		

(注) 本表は、3月31日現在の在職者をとらえて前年度と比較したものであって、3月31日付退職者を在職人員の中に含めて計算したものである。

イ 給与改定

(ア) 例月給 改定見送り

(イ) 特別給 期末・勤勉手当の年間支給月数を0.05月分引上げ (4.60月→4.65月)

ウ 公務災害等の調べ

(単位：件)

災 害 発 生 状 況	件 数
右前腕2度熱傷	1
右鎖骨遠位端骨折	1
血液汚染事故	1
H C V抗体陽性血液による針刺し事故	1
H B s抗原陽性血液による針刺し事故	1
合 計	5

(5) 料金その他供給条件の設定、変更に関する事項

令和元年8月19日厚生労働省告示第85号により、平成20年3月5日厚生労働省告示第59号の一部改正が行われ、令和元年10月1日から適用された。

2 工 事

(1) 建設改良事業の概要

ア 病院施設整備事業費

区 分	件 名	税 込 金 額	業 務 内 容
賃借料	仮設棟プレハブ賃貸借	16,899,300	新病院建設事業に伴う仮設棟プレハブの賃貸借
委託料	新病院実施設計業務委託	269,713,000	新病院の実施設計業務
	新病院基本運用計画策定および コンストラクション・マネジメント業務委託	35,640,000	新病院基本運用計画策定およびマネジメント業務
	石綿検体分析調査業務委託	5,724,000	新病院実施設計業務に伴う石綿含有検体分析調査業務
	駐車場整理等業務委託 (駐車場整理等業務委託契約変更)(2件)	6,785,400	仮設棟建設および南棟ほか解体工事に伴う駐車場整理等追加業務
	文書等移設および保管管理委託(2件)	1,701,986	南棟ほかの解体工事に伴う文書等移設および保管業務
	入室管理機器移設業務委託(2件)	347,500	仮設棟建設に伴う入退管理機器移設業務
	駐車場発券機等移設業務委託(2件)	937,000	仮設棟建設および南棟ほか解体工事に伴う駐車場発券機等移設業務
	南側樹木等撤去業務委託	466,884	南側駐車場利用変更に伴う樹木等撤去業務
	電話設備等敷設業務委託	983,730	南棟ほか解体工事に伴う電話設備等敷設業務
	非常・業務放送設備等敷設業務委託	1,320,000	南棟ほか解体工事に伴う非常・業務放送設備等敷設業務
	東京都防災行政無線局移設業務委託	2,585,000	南棟ほか解体工事に伴う東京都防災無線局移設業務
	移転業務委託(2件)	5,075,840	南棟ほか解体工事に伴う患者、備品等移転業務
	仮設棟情報システムネットワーク敷設等業務 委託	6,006,000	南棟ほか解体工事に伴う情報システムネットワーク等敷設業務
	仮設棟移設電子カルテシステム端末再設定 業務委託	199,100	南棟ほか解体工事に伴う電子カルテシステム端末等再設定業務
	遺体冷蔵庫および解剖台等移設業務委託	1,595,000	南棟ほか解体工事に伴う遺体冷蔵庫および解剖台等移設業務
	仮設棟カーテン移設等業務委託	127,600	仮設棟へのカーテンの移設等業務
	消防設備撤去等支援業務委託	990,000	南棟ほか解体工事に伴う消防設備撤去等支援業務
	発電機燃料他抜き取り作業委託	223,300	南棟ほか解体工事に伴う非常用発電機燃料処分業務
	廃棄物撤去処理業務委託(4件)	6,408,270	南棟ほか解体工事に伴う廃棄物品処理業務
	工事請負費	南棟ほか解体工事(前払金)	69,500,000
	職員人件費	27,038,165	事務員給、事務員手当、法定福利費、賞与等引当金、職員退職手当基金積立金繰出金
	進行管理経費	813,097	厚生福利費、旅費交通費、消耗備品費、賃借料、事務費負担金
	合 計	461,080,172	

契約確定日	業務完了日	備 考
R2.1.1	R5.5.31	日成ビルド工業株式会社 東京支社
H30.8.1	R1.12.27	株式会社内藤建築事務所 東京事務所
H30.8.1	R1.12.27	日建設計コンストラクション・マネジメント・アイテック共同企業体
R1.5.29	R1.8.31	環境リサーチ株式会社
R1.8.1 R2.1.1	R1.12.31 R2.3.31	株式会社星光
R1.12.13 R1.12.13	R2.1.31 R2.3.31	株式会社寿データバンク
R1.7.19 R1.11.20	R1.8.9 R2.1.15	アマノ株式会社 西東京支店
R1.7.22 R1.11.20	R1.7.28 R2.1.31	アマノ株式会社 西東京支店
R1.7.18	R1.7.31	池尻造園有限公司
R1.11.20	R2.3.31	神田通信機株式会社 立川支店
R1.11.20	R2.2.27	エスパテクノ株式会社
R1.11.27	R2.2.1	日本無線株式会社
R1.12.2 R2.1.20	R2.1.31 R2.1.31	日本通運株式会社 多摩支店
R1.12.2	R2.1.15	株式会社ICTフィールドサポート
R1.12.12	R2.1.31	富士通エフ・アイ・ピー株式会社
R1.11.20	R2.1.15	株式会社三啓
R1.11.25	R2.1.10	キングラン・メディケア株式会社
R2.1.20	R2.2.28	株式会社東新商会
R2.1.24	R2.2.3	鶴見油化工業株式会社
R2.1.24 ~	~ R2.2.14	青梅資源リサイクル事業協同組合 ほか3件
R1.11.27	R2.6.30	株式会社エコワス
—	—	
—	—	

イ 固定資産購入費

(ア) 医療器械

番号	品名	製造会社名	規格
1	PET-CT・SPECT-CT装置	シーメンスヘルスケア(株)	PET-CT:Biograph Vision450 一式 SPECT-CT:Symbia Intevo2 一式
2	无影灯	山田医療照明(株)	IXMシリーズ CJリブラ CJ1612(主灯+副灯) 一式
3	輸液ポンプ	(株)テルモ	テルフュージョン輸液ポンプ28型 TE-281A 19台
4	シリンジポンプ	(株)テルモ	テルフュージョンシリンジポンプ35型 TE-351 17台
5	手術用ヘッドライト	(株)メディカルリーダーズ	MedLED クローム MC7 ホスピタルキット 一式
6	放射線モニタリングシステム機器等	(株)日立製作所ほか	システム(MSR-3000) 管理ユニットほか 一式
7	外科用手術台	タカラベルモント(株)	DR-8800-K2 一式
8	全身麻酔器	GE	Carestation650SE 一式
9	超音波診断装置	キャノンメディカルシステムズ(株)	Xario200G 一式
10	パルスオキシメータ	フクダ電子(株)	ATP-W03 一式
11	人工心肺装置	リヴァノヴァ(株)	S5 一式
12	浴室用ストレッチャー	日進医療器(株)	TY217ES-600 1台
13	凍結組織切片作製装置	ライカマイクロシステムズ(株)	CM1950 一式
14	昇降型消毒盆台	(株)YDM	QI-01 2台
15	PTP除包器	(株)タカゾノ	N-2C ver2 1台
16	体外式ペースメーカ	OSYPKA	PACE101H 1台
17	デジタルホルタ記録器	フクダ電子(株)	FM-980 2台
18	レーザ光凝固装置	(株)ニデック	MC-500 Vixi 一式
19	薬品冷蔵ショーケース	PHC(株)	MPR-1014R-PJ 一式
20	オクトパス万能開創器	ユフ精器(株)	OCT-03Lほか 一式
21	腎盂尿管ファイバースコープ	オリンパス(株)	URF-P7 一式
22	膀胱尿道鏡	オリンパス(株)	OES ELITE光学視管30° 4mmほか 一式
23	輸液ポンプ(DMAT用)	(株)テルモ	テルフュージョン輸液ポンプ28型 TE-281A 1台
24	充電式吸引器(DMAT用)	(株)ノルメカエイシア	OB-Mini II 一式
25	低圧持続吸引ユニット(DMAT用)	住友ベークライト(株)	MD-8000G 一式
26	電動ドライバー	ジンマーバイオメット	パワープロIIワイヤードライバー PR-6128-000-00ほか 一式
27	バルブゲート持針器	GEISTER社	34-7902 2本
28	薬品冷蔵ショーケース	PHC(株)	MPR-S313-PJ 一式
29	卓上保温庫	エアウォーター防災(株)	架台型 MH-2SD 一式
30	サージカルヘルメット	ジンマーバイオメット	サージカルLED付ヘルメット 00-9900-002-00ほか 一式
31	スケールストレッチャー	(株)エー・アンド・デイ	AD6051A 一式
32	超音波診断装置	キャノンメディカルシステムズ(株)	Aplio i 700/Cardiovascular型 TUS-AI700/CJ 一式
33	自動視野計	カールツァイスメディテック(株)	HFAIII850 一式
34	超音波診断装置	(株)日立製作所	ARIETTA E70 一式
35	冷凍アブレーション装置	日本メドトロニック(株)	CryoConsole 106A3 一式

税込金額	設置場所	検収日	備考
339,876,000	PET・RIセンター	R1.11.18	本体の検収日はR1.9.30
4,309,200	中央手術室	R1.7.13	
3,966,516	臨床工学科	R1.6.26	
2,203,200	臨床工学科	R1.6.26	
1,620,000	中央手術室	R1.9.24	
11,880,000	PET・RIセンター	R1.9.20	
7,992,000	中央手術室	R1.8.26	
6,318,000	アンギオ室	R1.8.26	
7,236,000	新4病棟	R1.8.20	
162,000	第一検査室	R1.8.26	
54,000,000	中央手術室	R1.9.30	
217,728	新5病棟	R1.9.2	
4,611,600	病理検査室	R1.9.24	
466,560	中央手術室	R1.9.30	
143,640	調剤室	R1.9.20	
280,800	新棟カテーテル室	R1.9.30	
1,620,000	第一検査室	R1.9.30	
15,228,000	眼科検査室	R1.9.11	
1,080,000	調剤室	R1.9.19	
768,960	中央手術室	R1.9.30	
1,944,000	中央手術室	R1.9.26	
1,172,880	中央手術室	R1.9.26	
208,764	DMAT車	R1.9.30	東京DMATにおける現場携行用資器材整備事業補助金(都)
140,400	DMAT車	R1.9.30	東京DMATにおける現場携行用資器材整備事業補助金(都)
174,960	DMAT車	R1.9.30	東京DMATにおける現場携行用資器材整備事業補助金(都)
648,000	中央手術室	R1.9.27	
726,431	中央手術室	R1.9.30	
269,500	調剤室	R1.10.28	
597,795	中央手術室	R1.12.6	
594,660	中央手術室	R1.11.15	
627,000	解剖室前室	R1.12.25	
12,925,000	第二検査室	R1.12.19	
6,545,000	眼科検査室	R2.1.10	
11,990,000	中央手術室	R2.3.10	
6,600,000	西棟カテーテル室	R1.12.2	

番号	品名	製造会社名	規格
36	超音波診断装置	シーメンスヘルスケア(株)	P500 一式
37	ギプスカッター	ジンマーバイオメット	キャストソーⅢ 一式
38	ポータブル血液分析器(DMAT用)	シーメンスヘルスケア・ダイアグノスティクス(株)	エポックホスト2 一式
39	大動脈内バルーンポンピングシステム	テレフレックスメディカルジャパン(株)	AC3 Optimus 補助循環装置 一式
40	陽圧式人工呼吸器	(株)フィリップス・ジャパン	V60ベンチレータ AT+ 2台
41	多用途血液浄化装置	旭化成メディカル(株)	ACH-Σ(マルチ) 一式
42	膀胱腎盂スコープ	オリンパス(株)	CYF-VHA 2台
43	保育器	アトムメディカル(株)	インキュー 一式
44	ビデオスコープシステム	オリンパス(株)	耳鼻咽喉ハイビジョンビデオシステム OTV-S190ほか 一式
45	運動負荷心電図検査装置	日本光電工業(株)	STS-2100ほか 一式
46	運動用エルゴメータ	三菱電機エンジニアリング(株)	ストレングスエルゴ5 一式
47	個人用多用途透析装置	日機装(株)	DBB-100NXほか 二式
	合計		

(イ) 備品

番号	品名	製造会社名	規格
1	調理用ミキサー	(株)エフ・エム・アイ	ブリンクサー(ロボ・クープ) BLIXER-3D 一式
2	デジタルカメラ	(株)リコー	G800SE 一式
3	おむつパックシステム	(株)スミロン	エコムシュウ EMY-4555B 一式
4	薬袋印字プリンタ	(株)トーショー	Ri-6ⅢP 一式
5	メールシーラー	デュプロ(株)	PS-100e 一式
6	診断書作成システムソフト	ニッセイ情報テクノロジー(株)	MEDI-Papyrus 一式
7	診断書作成システム機器	(株)日本HP	仮想基盤サーバDL360 Gen10 Xeon Silver 4110 2.1GHz 1P8Cほか 一式
8	窓口受付システム	ビルコン(株)	PCM-1000Aほか 一式
9	3D医用画像処理ワークステーション	アミン(株)	ザイオステーション2 Type1000 一式
10	透析通信システムサーバ等	富士通(株)	PYT1333RNMほか 一式
11	周産期管理システム	トーイツ(株)	OBISセントラルステーション 一式
12	放射線治療情報システム	ELEKTA社	MOSAIQ(モザイク) 一式
13	スキャナ	富士通(株)	fi-7260 一式
	合計		

(ウ) 車両

番号	品名	製造会社名	規格
1	救急車	トヨタ自動車(株)	ハイメディック救急車 一式

(エ) 放射性同位元素

番号	品名	製造会社名	規格
1	RALS用コバルト線源	Eckert&Ziegler BEBIG GmbH	Co-60 HDR用コバルト60線源 一式

税込金額	設置場所	検収日	備考
779,240	西棟カテーテル室	R1.12.11	
197,120	整形外科外来	R1.12.13	
1,188,000	救急外来	R2.2.25	東京DMATにおける現場携行用資器材整備事業補助金(都)
13,090,000	新棟カテーテル室	R2.3.2	保健衛生施設等施設・設備整備費補助金(国)
7,420,600	臨床工学科	R2.2.6	保健衛生施設等施設・設備整備費補助金(国)
6,050,000	血液浄化センター	R2.1.24	保健衛生施設等施設・設備整備費補助金(国)
5,478,000	泌尿器科外来	R2.2.27	保健衛生施設等施設・設備整備費補助金(国)
3,157,000	新生児室	R2.2.21	休日・全夜間診療事業参画医療機関施設整備費等補助金(都)
7,260,000	耳鼻咽喉科外来	R2.2.27	
6,380,000	第一検査室	R2.3.25	
550,000	リハビリテーション科	R2.3.31	
7,986,000	血液浄化センター	R2.3.28	
568,680,554			

税込金額	設置場所	検収日	備考
198,720	栄養科	R1.6.3	
194,400	歯科口腔外科外来	R1.8.14	
367,200	東3病棟	R1.9.9	
853,740	調剤室	R1.9.13	
727,920	管理課	R1.9.18	
660,000	サーバ室	R1.12.25	
5,357,000	サーバ室	R1.12.25	
539,000	医事課受付	R1.12.9	
14,685,000	CT操作室	R1.12.12	
7,920,000	サーバ室	R2.3.14	
16,280,000	西3病棟・産婦人科外来診察室	R2.2.26	休日・全夜間診療事業参画医療機関施設整備費等補助金(都)
3,740,000	リニアック操作室	R2.3.27	
198,000	病理診断科	R2.2.27	
51,720,980			

税込金額	設置場所	検収日	備考
3,557,920	救命救急センター駐車場	R1.12.16	

税込金額	設置場所	検収日	備考
18,051,000	アフターローディング室	R2.2.26	保健衛生施設等施設・設備整備費補助金(国)

(2) 保存工事の概要

(医業費支弁による1件20万円以上のもの)

工 事 名	施 工 内 容	金 額 (円)	着工年月日	工期年月日	施 工 業 者
消防用設備修繕	病棟内の自動火災報知設備、誘導灯および防火設備等の更新	1,067,040	H31.4.10	H31.4.30	(株)東新商会
南棟1階管理室エアコン修繕	臨床工学科管理室に空調機を設置	268,920	H31.4.8	R1.5.2	(株)青和施設工業所
心臓カテーテル機械室冷媒配管修繕	冷媒配管(天井隠蔽)の更新	657,720	H31.4.8	R1.5.2	(株)青和施設工業所
東棟屋上スプリンクラー配管逆止弁等修繕	スプリンクラー配管逆止弁の交換	226,800	H31.4.25	R1.5.13	(株)青和施設工業所
東棟地下1階栄養科屋外ポンプアップ用逆止弁等修繕	仕切弁、逆止弁の更新	360,720	H31.4.22	R1.5.28	(株)青和施設工業所
東3北側病室非常用コンセント修繕	361号室非常用コンセントの設置	213,840	H31.4.25	R1.5.28	志村電設㈱
河辺駅南口職員駐車場砂利舗装修繕	駐車場東側部分の路盤整備	223,560	R1.5.22	R1.5.30	(株)久下土建
東棟6階防犯カメラ修繕	東6病棟内に防犯カメラを設置	396,360	R1.5.20	R1.5.31	志村電設㈱
新棟地下2階系統給湯器修繕	ガス給湯器と膨張タンクの交換	363,960	H31.4.22	R1.6.12	(株)青和施設工業所
西棟1階ホルター心電図解析室空調機修繕	ホルター心電図解析室に空調機を設置	226,800	R1.6.6	R1.6.17	(株)青和施設工業所
南別館3階研修医室空調機修繕	研修医室空調機の更新	399,600	R1.6.10	R1.6.17	(株)青和施設工業所
西棟1階心カテ室自動扉修繕	心カテ室自動扉駆動装置の更新	299,160	R1.6.11	R1.6.17	ナブコシステム㈱
西棟1階心カテ室空調機修繕	心カテ室空調機部品交換	297,000	R1.6.17	R1.7.2	日本空調サービス(株)
東青梅4丁目職員用駐車場修繕	番号札新設、車止め設置、ロープ張りおよび入口舗装補修	413,424	R1.6.28	R1.7.9	(株)久下土建
西棟2階手術室5番自動扉修繕	手術室5番自動扉駆動装置の更新	265,680	R1.6.11	R1.7.16	ナブコシステム㈱
南棟地下ターボ冷凍機制御用基板修繕	自動制御機器用基板の交換	237,600	R1.7.19	R1.7.22	新菱テクノカルサービス(株)
新棟地下駐車場出口精算機紙幣リーダー修繕	出口精算機紙幣読取機の更新	295,920	R1.7.19	R1.7.23	アマノ(株)
構内路面区画線修繕	病院敷地内通路のライン引き	201,960	R1.7.19	R1.7.29	(株)ミズホライン
東棟1階東側仮設玄関修繕	東棟1階廊下東側に仮設玄関用自動扉を設置	4,590,000	R1.7.4	R1.7.31	島崎建設㈱
新棟5階576号室窓ガラス修繕	576号室ひび割れ窓ガラス板の交換	297,000	R1.8.7	R1.8.13	西東京サッシ
西棟3階・東棟3階防犯カメラ修繕	西3、東3病棟内に防犯カメラを設置	421,200	R1.8.26	R1.9.9	志村電設㈱
新棟6階レストランエアコン修繕	レストラン空調室外機の部品交換	711,720	R1.9.9	R1.9.12	日本空調サービス(株)
新棟6階レストラン間仕切り壁修繕	レストランの一部を多目的室として使用するため間仕切り壁を設置	1,461,240	R1.9.2	R1.9.17	(株)青和施設工業所
新棟2階3階デイルームエアコン修繕	デイルーム空調機の分解、洗浄	210,600	R1.8.1	R1.9.20	日本空調サービス(株)
新棟地下2階苛性ソーダ貯槽フィッティング取替修繕	液面計フィッティングの交換	334,800	R1.8.29	R1.9.24	アーバス技研工業(株)
東棟3階観察室壁修繕	両隣の病室境壁に防音壁を設置	430,920	R1.9.2	R1.9.27	(株)青和施設工業所
西棟2階手術室入口自動扉修繕	ドアエンジン、コントローラーの交換	264,880	R1.9.26	R1.10.3	ナブコシステム㈱
PET・RI棟処置室4番正面自動扉修繕	ドアエンジン、コントローラーの交換	383,625	R1.10.18	R1.10.28	ナブコシステム㈱
正面玄関風除室内側自動扉修繕	ドアエンジン、コントローラーの交換	383,625	R1.10.18	R1.10.28	ナブコシステム㈱
西棟2階細菌検査室エアコン修繕	検査室空調機の更新	709,500	R1.10.4	R1.11.1	日本空調サービス(株)
新棟ACP-1系統インバータ圧縮機修繕	室外機インバータ、圧縮機の交換	473,000	R1.10.16	R1.11.6	日本空調サービス(株)
新棟1階授乳室空調設備修繕	授乳室移設に伴う空調設備の設置	202,400	R1.10.30	R1.11.9	(株)青和施設工業所
新棟上水加圧給水ポンプユニット修繕	ポンプユニットインバーター基盤の交換	462,000	R1.10.30	R1.11.19	日本空調サービス(株)
新棟1階救急外来処置室系統給気露点温度調節器修繕	デジタル指示調節器の交換	440,000	R1.11.14	R1.11.20	アズビル(株)
新棟1階授乳室修繕	コンビニエンスストア店舗移設に伴い自動販売機置場跡地に授乳室を移設	2,343,000	R1.11.1	R1.11.21	佐久間建設(株)
東棟4階シャワー室修繕	眼科治療室をストレッチャー用シャワーユニット室に修繕	5,390,000	R1.11.1	R1.11.22	(株)青和施設工業所
東棟4階東側倉庫棚修繕	病棟東側倉庫内棚の修繕	594,000	R1.11.1	R1.11.22	(株)青和施設工業所
東棟4階シャワー室その2修繕	ストレッチャー用シャワー室設置に伴うスロープ、アコーデオンカーテン等の設置	922,900	R1.11.1	R1.11.22	(株)青和施設工業所
新棟1階授乳室電気設備修繕	照明器具の更新、コンセントの移設および感知器・スピーカーの撤去	550,000	R1.10.30	R1.11.25	志村電設㈱
西棟地下1階電算開発室エアコン修繕	室内機と室外機の更新	343,200	R1.11.8	R1.11.25	(株)成電社
新棟1階既存授乳室設備配管修繕	授乳室移設に伴う空調設備の取り外し	355,300	R1.11.1	R1.11.29	(株)青和施設工業所
新棟地下駐車場間仕切り壁修繕	地下駐車場に倉庫用間仕切り壁の設置	1,289,200	R1.11.8	R1.11.30	阿部建設(株)
新棟ACP-501-1修繕	新棟5階577～581病室系統の空調機部品交換	1,408,000	R1.5.15	R1.12.3	日本空調サービス(株)
新棟ACP-501-2修繕	新棟5階582～588病室系統の空調機部品交換	1,529,000	R1.5.15	R1.12.4	日本空調サービス(株)
新棟5階エアコン圧縮機交換修繕	室外機圧縮機の交換	299,970	R1.10.2	R1.12.5	日本空調サービス(株)
新棟ACP-2系統インバータ圧縮機修繕	室外機インバータ、圧縮機の交換	462,000	R1.11.20	R1.12.6	日本空調サービス(株)
西棟地下1階ボイラー室硬水軟化装置修繕	濾過装置イオン交換樹脂の更新	651,200	R1.10.16	R1.12.9	日本空調サービス(株)

工 事 名	施 工 内 容	金 額 (円)	着工年月日	工期年月日	施 工 業 者
周産期医療情報通信用配管修繕	周産期医療情報通信用配管の敷設	266,200	R1.12.11	R1.12.15	志村電設㈱
新棟上水加圧給水ポンプユニット修繕その2	ポンプユニットインバーター基盤の交換	451,000	R1.11.21	R1.12.16	日本空調サービス(株)
新棟機械室外気処理ファン修繕	外気処理ファンとファンモーターの交換	858,000	R1.12.2	R1.12.17	日本空調サービス(株)
プレハブ倉庫棟トイレ等修繕	看護学生控室移設に伴うトイレ修繕	1,410,200	R1.11.18	R1.12.27	(株)青和施設工業所
プレハブ倉庫棟看護学生控室空調機修繕	看護学生控室移設に伴う空調機の設置	390,500	R1.12.2	R1.12.27	(株)青和施設工業所
東棟4階多目的トイレ修繕	シャワー室を多目的トイレに修繕	1,958,000	R1.12.13	R1.12.27	(株)青和施設工業所
プレハブ棟看護学生控室空調電気設備修繕	看護学生控室移設に伴う空調機用電気設備の設置	326,700	R1.12.9	R2.1.16	志村電設㈱
渡り廊下棟2階臨床工学科間仕切壁修繕	臨床工学科渡り廊下棟移設に伴う間仕切壁の設置	2,652,100	R1.12.23	R2.1.24	(株)青和施設工業所
新棟5階処置コーナー熱交換器修繕	室内機の熱交換器とセンサー類の交換	387,200	R2.1.23	R2.2.7	日本空調サービス(株)
第2駐車場入口発券機・遮断機修繕	駐車場入口発券機、遮断機の修繕	327,173	R2.1.21	R2.2.13	アマノ(株)
消防用設備修繕その2	病棟内の自動火災報知設備、誘導灯および防火設備等の更新	660,000	R1.12.20	R2.2.17	(株)東新商会
東棟4階多目的トイレ自動扉修繕	出入口自動扉の駆動装置更新	501,600	R2.1.8	R2.2.17	ナブコシステム㈱
渡り廊下棟電気設備修繕	臨床工学科移動に伴う電気設備修繕	2,994,200	R2.1.20	R2.2.20	志村電設㈱
東棟4階廊下床修繕	既存タイルカーペット床材の撤去に伴う下地仕上げ材の修繕	605,000	R2.2.3	R2.2.21	(株)青和施設工業所
第8駐車場信号制御機器修繕	通信機器とカメラインターホンの交換	204,875	R2.1.9	R2.2.26	アマノ(株)
渡り廊下棟1階図書室照明修繕	図書室内の照明器具増設	243,100	R2.2.21	R2.2.28	志村電設㈱
新棟電気室複合型保護継電器修繕	複合型保護継電器の交換	1,870,000	R1.8.20	R2.3.5	東芝インフラシステムズ(株)
新棟1階ACP-101-1圧縮機修繕	室外機のインバータ圧縮機とセンサー類の交換	299,750	R2.3.6	R2.3.10	日本空調サービス(株)
新棟ACP-201-1熱交換器修繕	室内機の熱交換器とセンサー類の交換	437,800	R2.2.20	R2.3.18	日本空調サービス(株)
合成空気供給設備電磁弁修繕	PCV制御用電磁弁と補充用電磁弁の交換	379,500	R2.2.21	R2.3.19	(株)千代田
東棟3階母乳外来間仕切壁等修繕	既存母乳外来内に間仕切壁を設置	1,001,000	R2.2.25	R2.3.19	(株)青和施設工業所
東棟1階リハビリテーション科水治療室修繕	水治療室を言語療法室に修繕	1,167,100	R2.3.6	R2.3.30	(株)青和施設工業所
東棟地下1階汚水水中ポンプ修繕	汚水水中ポンプ老朽化に伴う更新	737,000	R1.5.13	R2.3.31	(株)青和施設工業所
東棟地下1階汚水配管逆止弁修繕	汚水配管逆止弁老朽化に伴う更新	415,800	R1.6.6	R2.3.31	(株)青和施設工業所
合 計		54,874,142			

3 業 務

(1) 業 務 量

ア 患者数および料金収益

区 分		患 者 数(人)		料 金 収 入(円)	
		延 数	1日平均	総 額	1人1日平均
入 院	本 年 度	141,552	386.8	(9,758,068,509) 9,757,340,079	(68,936.28) 68,931.14
	前 年 度	148,516	406.9	(9,697,003,661) 9,696,132,283	(65,292.65) 65,286.79
	増 減	△ 6,964	△ 20.1	(61,064,848) 61,207,796	(3,643.63) 3,644.35
	増 減 率	△ 4.7 %	△ 4.9 %	(0.6) % 0.6	(5.6) % 5.6
外 来	本 年 度	294,325	1,216.2	(5,219,355,745) 5,216,920,580	(17,733.31) 17,725.03
	前 年 度	293,887	1,204.5	(4,837,755,926) 4,835,511,828	(16,461.28) 16,453.64
	増 減	438	11.7	(381,599,819) 381,408,752	(1,272.03) 1,271.39
	増 減 率	0.1 %	1.0 %	(7.9) % 7.9	(7.7) % 7.7
計	本 年 度	435,877	1,603.0	14,974,260,659	34,354.33
	前 年 度	442,403	1,611.4	14,531,644,111	32,847.07
	増 減	△ 6,526	△ 8.4	442,616,548	1,507.26
	増 減 率	△ 1.5 %	△ 0.5 %	3.0 %	4.6 %

(注) ()内は、消費税および地方消費税込みの数値。

イ科別患者数

区 分	入 院			外 来		
	延患者数(人)	1日平均患者数(人)	構成比率(%)	延患者数(人)	1日平均患者数(人)	構成比率(%)
内 科	0	0.0	0.0	(4,627) 14,761	61.0	5.0
呼 吸 器 内 科	16,604	45.4	11.7	15,311	63.3	5.2
消 化 器 内 科	18,310	50.0	12.9	19,066	78.8	6.5
循 環 器 内 科	15,073	41.2	10.6	21,812	90.1	7.4
神 経 内 科	7,590	20.7	5.4	(205) 5,720	23.6	1.9
腎 臓 内 科	5,062	13.8	3.6	11,268	46.6	3.8
内 分 泌 糖 尿 病 内 科	3,008	8.2	2.1	12,329	50.9	4.2
血 液 内 科	8,018	21.9	5.7	7,395	30.6	2.5
リウマチ膠原病科	4,856	13.3	3.4	9,789	40.5	3.3
外 科	10,577	28.9	7.5	(305) 15,733	65.0	5.3
脳 神 経 外 科	7,019	19.2	5.0	(99) 3,292	13.6	1.1
呼 吸 器 外 科	840	2.3	0.6	(44) 529	2.2	0.2
心 臓 血 管 外 科	2,296	6.3	1.6	1,079	4.5	0.4
整 形 外 科	9,619	26.3	6.8	(285) 13,147	54.3	4.5
産 婦 人 科	8,958	24.5	6.3	(101) 14,715	60.8	5.0
皮 膚 科	0	0.0	0.0	(1,171) 9,463	39.1	3.2
泌 尿 器 科	5,379	14.7	3.8	(395) 10,048	41.5	3.4
小 児 科	5,034	13.8	3.6	(4) 16,072	66.4	5.5
眼 科	604	1.6	0.4	(463) 14,127	58.4	4.8
耳 鼻 咽 喉 科・頭 頸 部 外 科	2,263	6.2	1.6	(289) 9,110	37.6	3.1
精 神 科	9,515	26.0	6.7	(2,858) 18,120	74.9	6.2
放 射 線 科	0	0.0	0.0	(1,004) 4,721	19.5	1.6
麻 酔 科	(11,664) 0	(31.9) 0.0	—	(539) 0	0.0	—
リハビリテーション科	0	0.0	0.0	(37,763) 37,779	156.1	12.8
歯 科 口 腔 外 科	91	0.2	0.1	3,130	12.9	1.1
救 急 科	836	2.3	0.6	5,809	24.0	2.0
計	141,552	386.8	100.0	(49,613) 294,325	1,216.2	100.0

(注) ()内は、入院他科外来患者数内書。 麻酔科は、各科で行われた麻酔件数の合計。

(2) 事業収入に関する事項

区 分 科 目	本 年 度		前 年 度		増減率 (%)
	収 益(円)	構成比率(%)	収 益(円)	構成比率(%)	
1 医 業 収 益	15,201,034,744	89.7	14,762,169,989	88.4	3.0
(1) 入 院 収 益	9,757,340,079	57.6	9,696,132,283	58.1	0.6
(2) 外 来 収 益	5,216,920,580	30.8	4,835,511,828	28.9	7.9
(3) その他医業収益	226,774,085	1.3	230,525,878	1.4	△ 1.6
2 医 業 外 収 益	1,736,337,571	10.2	1,790,400,952	10.7	△ 3.0
(1) 受取利息配当金	1,026	0.0	686,637	0.0	△ 99.9
(2) 補 助 金	748,204,000	4.4	804,860,000	4.8	△ 7.0
(3) 他 会 計 負 担 金	695,236,000	4.1	694,341,000	4.2	0.1
(4) 長期前受金戻入益	90,501,392	0.5	83,284,167	0.5	8.7
(5) 資本費繰入収益	48,428,000	0.3	47,463,000	0.3	2.0
(6) その他医業外収益	153,967,153	0.9	159,766,148	0.9	△ 3.6
3 特 別 利 益	5,266,000	0.1	149,269,170	0.9	△ 96.5
計	16,942,638,315	100.0	16,701,840,111	100.0	1.4

(3) 事業費用に関する事項

区 分 科 目	本 年 度		前 年 度		増減率 (%)
	費 用(円)	構成比率(%)	費 用(円)	構成比率(%)	
1 医 業 費 用	16,328,180,207	95.3	15,643,835,284	95.8	4.4
(1) 給 与 費	8,600,567,779	50.2	8,404,046,587	51.5	2.3
(2) 材 料 費	4,607,446,022	26.9	4,210,308,101	25.8	9.4
(3) 経 費	2,125,900,573	12.4	2,060,165,141	12.6	3.2
(4) 減 価 償 却 費	917,001,040	5.4	900,078,157	5.5	1.9
(5) 資 産 減 耗 費	25,301,517	0.1	20,631,543	0.1	22.6
(6) 研 究 研 修 費	51,963,276	0.3	48,605,755	0.3	6.9
2 医 業 外 費 用	784,066,332	4.6	665,661,502	4.1	17.8
(1) 支 払 利 息	90,807,478	0.5	102,368,155	0.6	△ 11.3
(2) 保 育 所 運 営 費	19,994,325	0.1	20,144,557	0.1	△ 0.7
(3) 雑 損 失	673,264,529	4.0	542,992,708	3.4	24.0
(4) その他医業外費用	0	0.0	156,082	0.0	皆減
3 特 別 損 失	11,591,376	0.1	8,417,821	0.1	37.7
計	17,123,837,915	100.0	16,317,914,607	100.0	4.9

(4) その他主要な事項

ア 経営分析

区 分		年 度					
		H27	H28	H29	H30	R1	
病床利用率 (%)	一 般 病 床	77.0	75.7	75.7	75.1	75.9	
	精 神 病 床	63.7	64.9	47.2	51.2	52.0	
	計	75.8	74.7	73.1	72.9	73.7	
	感 染 症 病 床	0.0	0.0	0.0	0.0	0.0	
	合 計	75.3	74.2	72.6	72.4	73.1	
病 床 回 転 率 (回)		29.2	28.9	29.6	29.7	31.0	
平均在院日数(一般・日)		11.8	11.9	11.8	11.7	11.2	
経常収支比率 (%)		101.0	101.2	100.6	101.5	99.0	
職員給与費比率 (%)		48.3	48.3	48.8	48.3	47.1	
職員一人一日 当たり患者数 (人)	医 師	入 院	2.9	2.8	2.7	2.7	2.5
		外 来	6.1	5.7	5.5	5.3	5.2
		計	9.0	8.5	8.2	8.0	7.7
	看護部門	入 院	0.8	0.8	0.8	0.7	0.7
		外 来	1.5	1.6	1.5	1.5	1.4
		計	2.3	2.4	2.3	2.2	2.1
	事務部門	入 院	8.0	7.5	6.9	6.6	6.0
		外 来	16.5	15.0	13.5	13.1	12.4
		計	24.5	22.5	20.4	19.7	18.4
	そ の 他	入 院	3.1	2.2	2.1	2.1	2.1
		外 来	6.5	4.4	4.1	4.2	4.2
		計	9.6	6.6	6.2	6.3	6.3
	全 職 員	入 院	0.4	0.5	0.4	0.4	0.4
		外 来	1.0	0.9	0.9	0.9	0.8
		計	1.4	1.4	1.3	1.3	1.2

(注) 職員給与費比率は、地方公営企業決算状況調査にもとづいた数値。

区 分		年 度				
		H27	H28	H29	H30	R1
入院・外来患者 1人1日当たり収益 (円)		28,620	30,368	31,864	33,368	34,875
入院・外来患者 1人1日当たり費用 (円)		30,579	32,471	34,202	35,361	37,461
患者1人1日 当たり診療収益 (円)	入 院	(58,109) 58,096	(60,272) 60,269	(62,379) 62,376	(65,293) 65,287	(68,936) 68,931
	外 来	(13,648) 13,644	(14,729) 14,726	(15,636) 15,631	(16,461) 16,454	(17,733) 17,725
	計	28,101	29,835	31,309	32,847	34,354
職員1人1日 当たり診療収益 (円)	医 師	258,060	257,141	262,673	266,607	267,781
	看 護 部 門	65,238	72,354	73,513	74,814	74,686
	事 務 部 門	701,281	683,866	649,424	656,563	641,930
	そ の 他	275,429	200,314	196,009	209,016	218,709
	全 職 員	41,220	41,384	41,577	42,690	43,004
100床当たり診療収益 (円)		6,505,745	6,670,698	6,778,446	7,084,115	7,734,079
入院患者1人1食 当たり給食材料費 (円)		291	288	284	284	297
病床100床当 たり職員数(人)	医 師	25.7	26.4	26.3	27.0	29.3
	看 護 部 門	101.6	93.8	93.8	96.2	105.1
	薬 剤 部 門	5.5	5.4	5.6	5.7	5.9
	事 務 部 門	9.5	9.9	10.6	11.0	12.2
	給 食 部 門	4.0	4.0	4.4	4.0	3.7
	そ の 他	14.4	24.6	25.2	24.7	26.4
	全 職 員	160.7	164.1	165.9	168.6	182.6
患者100人当たり検査件数(件)		480.0	512.5	522.1	536.4	540.9
患者100人当たりX線件数(件)		28.5	30.2	30.2	33.0	34.2
患者100人当たり調剤件数(件)		253.6	275.5	278.1	305.6	320.1

(注) ()内は、消費税および地方消費税込みの数値。

区 分			年 度					
			H27	H28	H29	H30	R1	
救 急 医 療	患 者 数	入	延 患 者 数 (人)	8,072	6,654	7,945	8,725	8,907
		院	1日平均患者数(人)	22.1	18.2	21.8	23.9	24.3
		外	延 患 者 数 (人)	20,594	19,509	17,491	17,474	17,019
		来	1日平均患者数(人)	56.3	53.4	47.9	47.9	46.5
	收 益	入	年 間 収 益 (千円)	770,706	628,683	706,748	796,862	820,950
		院	1日平均収益(円)	2,105,754	1,722,419	1,936,296	2,183,184	2,243,033
		外	年 間 収 益 (千円)	355,857	351,603	309,145	341,020	338,440
		来	1日平均収益(円)	972,287	963,296	846,973	934,301	924,699
行 為 別	調 剤	総 数 (件)	1,199,513	1,263,770	1,235,063	1,351,792	1,395,027	
		1日平均(件)	3,277.4	3,462.4	3,383.7	3,703.5	3,811.5	
	レントゲン	総 数 (件)	134,893	138,615	134,244	145,923	149,282	
		1日平均(件)	368.6	379.8	367.8	399.8	407.9	
	検 査	総 数 (件)	2,285,584	2,350,745	2,318,538	2,372,870	2,357,735	
		1日平均(件)	6,244.8	6,440.4	6,352.2	6,501.0	6,441.9	
	手 術	総 数 (件)	3,432	3,568	3,648	3,723	3,747	
		1日平均(件)	9.4	9.8	10.0	10.2	10.2	
	分 娩	総 数 (件)	797	767	688	621	577	
		1日平均(件)	2.2	2.1	1.9	1.7	1.6	
	解 剖	総 数 (件)	16	15	14	11	11	
		1日平均(件)	0.04	0.04	0.04	0.03	0.03	
	P E T	診 療	総 数 (件)	774	815	752	776	698
			1日平均(件)	4.2	3.7	3.6	3.4	3.6
		検 診	総 数 (件)	109	79	82	77	43
			1日平均(件)	0.8	0.6	0.7	0.6	0.4
	栄 養	患 者 食	総 数 (件)	366,725	363,171	354,499	348,727	327,490
			1日平均(件)	1,002.0	995.0	971.2	955.4	894.8
	人工透析	総 数 (件)	10,602	9,685	9,507	9,210	9,181	
		1日平均(件)	33.8	30.9	30.4	29.5	29.1	

4 会 計

(1) 重要契約の要旨

該当事項なし

(2) 企業債および一時借入金の概況

ア 企 業 債

(単位:円)

区 分	前年度末残高	本年度借入高	本年度償還高	本年度末残高
医師住宅建設事業債	190,486,602		22,721,894	167,764,708
病院施設整備事業債	292,119,476		106,689,239	185,430,237
看護師宿舎建設事業債	180,310,455		26,706,900	153,603,555
医療器械器具備品整備事業債	1,051,890,253	405,600,000	370,270,253	1,087,220,000
病院建設事業債(救命救急センター)	3,714,717,058		312,681,269	3,402,035,789
計	5,429,523,844	405,600,000	839,069,555	4,996,054,289

イ 一 時 借 入 金

(単位:円)

区 分	前年度末残高	本年度借入 残高最高額	本年度末残高	備 考
財 政 調 整 資 金	0	0	0	借入限度額 100,000,000

5 付 帯 事 項

該当事項なし

6 そ の 他

(1) 決算日後に生じた企業の状況に関する重要な事項

該当事項なし

(2) その他

ア 債権放棄に関する事項

- ・件数 204件
- ・金額 10,142,248円

(重要な会計方針にかかる事項に関する注記)

1 平成26年度より改定後の地方公営企業会計基準を適用して財務諸表等を作成している。

2 たな卸資産の評価基準および評価方法
貯蔵品

先入先出法による原価法（貸借対照表価額は収益性の低下にもとづく簿価切下げの方法により算定）

3 固定資産の減価償却の方法
有形固定資産

(1) 減価償却方法 定額法

(2) 主な耐用年数

ア 建物	7年～47年
イ 構築物	3年～50年
ウ 器械備品	1年～26年
エ 車両	5年～6年
オ 放射性同位元素	5年

4 引当金の計上基準

(1) 貸倒引当金

債権の不納欠損による損失に備えるため、回収不能見込額を実績率等により計上している。

なお、長期貸付金については、青梅市助産師および看護師修学資金貸与条例（昭和44年条例第23号）にもとづく債務免除のため、毎事業年度看護師対策費に費用計上していることから、貸倒引当金は計上していない。

(2) 退職給付引当金

職員の退職手当の支給に備えるため、当事業年度末における退職手当の要支給額に相当する金額を計上している。

なお、出向職員の退職手当については、職員の退職時において市長部局に異動し、一般会計が負担する取扱いとしているため、

退職手当にかかる引当金の計上はせず、毎事業年度職員退職手当基金積立分繰出金として費用負担している。

(3) 賞与等引当金

職員の期末勤勉手当および法定福利費の支給に備えるため、当事業年度末における支給見込額にもとづき、当事業年度の負担に属する額を計上している。

5 消費税等の会計処理

消費税および地方消費税の会計処理は税抜方式によっている。

6 保険等審査減等の会計処理の変更

平成29年度より過年度に属する診療報酬請求および診療報酬の審査減等について各医業収益の増減項目として会計処理を行うこととしている。

(貸借対照表等に関する注記)

1 企業債にかかる一般会計の負担

令和元年度貸借対照表に計上している企業債（1年以内に償還したものを含む）のうち、一般会計が負担すると見込まれる額は、464,209,000円である。

(その他の注記)

1 退職給付引当金、賞与等引当金の目的使用について

令和元年度において、退職手当、期末勤勉手当および法定福利費を支給するため、退職給付引当金から187,047,456円、賞与等引当金から473,203,000円を使用した。

令和元年度青梅市立総合病院
医学研究研修奨励基金運用状況報告書

1 基金の状況

(単位:円)

前年度末現在高	当年度増加額	当年度減少額	当年度末残高	左の内訳
				預金の額
10,215,694	1,026	0	10,216,720	10,216,720

令和2年 9月 1日 提出

青梅市長 浜 中 啓 一

令和元年度青梅市病院事業決算書

令和2年9月発行

編集 青梅市立総合病院
事務局経営企画課

発行 青梅市(青梅市病院事業)
〒198-0042
東京都青梅市東青梅4丁目16番地の5
電話番号 0428-22-3191(代表)
