

平成30年度

青梅市病院事業決算書

議案第23号

平成 30 年度
青梅市病院事業決算書

1 収益的収入および支出

収 入

区 分	予 算 額		
	当 初 予 算 額	補 正 予 算 額	地方公営企業法第24条第3項の規定による支出額に係る財源充当額
第1款 病院事業収益	16,558,260,000	229,293,000	0
第1項 医業収益	14,614,291,000	229,293,000	0
第2項 医業外収益	1,791,492,000	0	0
第3項 特別利益	152,477,000	0	0

支 出

区 分	予 算 額				
	当初予算額	補正予算額	予備費支出額	流用増減額	地方公営企業法第24条第3項の規定による支出額
第1款 病院事業費用	16,429,343,000	229,293,000	0	0	0
第1項 医業費用	16,197,800,000	226,454,000	0	0	0
第2項 医業外費用	198,506,000	0	0	0	0
第3項 特別損失	23,037,000	0	0	0	0
第4項 予備費	10,000,000	2,839,000	0	0	0

病院事業決算報告書

(単位:円)

合 計	決 算 額	予 算 額 に 比 べ 決 算 額 の 増 減	備 考
16,787,553,000	16,729,483,578	△ 58,069,422	うち、仮受消費税 および地方消費税 27,643,467
14,843,584,000	14,779,766,526	△ 63,817,474	” 17,596,537
1,791,492,000	1,800,447,882	8,955,882	” 10,046,930
152,477,000	149,269,170	△ 3,207,830	

(単位:円)

小 計	地方公営企 業法第26条 第2項の規定 による繰越額	合 計	決 算 額	地方公営企 業法第26条 第2項の規定 による繰越額	不 用 額	備 考
16,658,636,000	0	16,658,636,000	16,345,006,094	0	313,629,906	うち、仮払消費税 および地方消費税 504,166,133
16,424,254,000	0	16,424,254,000	16,146,389,244	0	277,864,756	” 502,553,960
198,506,000	0	198,506,000	190,199,029	0	8,306,971	” 1,612,173
23,037,000	0	23,037,000	8,417,821	0	14,619,179	
12,839,000	0	12,839,000	0	0	12,839,000	

2 資本的収入および支出
収 入

区 分	予 算 額				
	当初予算額	補正予算額	小 計	地方公営企業法第26条の規定による繰越額に係る財源充当額	継続費通次繰越額に係る財源充当額
第1款 資本的収入	647,020,000	△ 18,112,000	628,908,000	0	0
第1項 企業債	484,500,000	△ 153,800,000	330,700,000	0	0
第2項 出資金	41,834,000	0	41,834,000	0	0
第3項 補助金	2,000	131,129,000	131,131,000	0	0
第4項 固定資産売却代金	120,203,000	0	120,203,000	0	0
第5項 寄付金	1,000	4,559,000	4,560,000	0	0
第6項 その他投資返還金	480,000	0	480,000	0	0

支 出

区 分	予 算 額				
	当初予算額	補正予算額	予備費支出額	流用増減額	小 計
第1款 資本的支出	1,481,000,000	0	0	0	1,481,000,000
第1項 建設改良費	618,886,000	0	0	0	618,886,000
第2項 長期貸付金	10,680,000	0	0	0	10,680,000
第3項 企業債償還金	849,155,000	0	0	0	849,155,000
第4項 基金積立金	2,000	0	0	0	2,000
第5項 補助金返還金	163,000	0	0	0	163,000
第6項 その他投資	480,000	0	0	0	480,000
第7項 予備費	1,634,000	0	0	0	1,634,000

資本的収入額(繰越資金4,310,000円を除く)が資本的支出額に不足する額987,470,913円は、当年度分消勘定留保資金850,764,631円で補填した。

(単位:円)

合 計	決 算 額	予 算 額 に 比 べ 決 算 額 の 増 減	備 考
628,908,000	578,545,710	△ 50,362,290	うち、仮受消費税および地方消費税 406,880
330,700,000	329,100,000	△ 1,600,000	
41,834,000	41,834,000	0	
131,131,000	135,584,000	4,453,000	
120,203,000	67,423,710	△ 52,779,290	” 406,880
4,560,000	4,310,000	△ 250,000	繰越資金
480,000	294,000	△ 186,000	

(単位:円)

地方公営企業 法第26条の 規定による繰 越額	継続 費通 次繰 越額	合 計	決 算 額	翌 年 度 繰 越 額			不 用 額	備 考
				地方公営 企業法第 26条の規 定による 繰越額	継続費通 次繰越額	合 計		
132,400,000	0	1,613,400,000	1,561,706,623	0	0	0	51,693,377	うち、仮払消費税 および地方消費税 50,725,722
132,400,000	0	751,286,000	704,864,469	0	0	0	46,421,531	” 50,725,722
0	0	10,680,000	7,570,000	0	0	0	3,110,000	
0	0	849,155,000	849,154,045	0	0	0	955	
0	0	2,000	1,021	0	0	0	979	
0	0	163,000	117,088	0	0	0	45,912	
0	0	480,000	0	0	0	0	480,000	
0	0	1,634,000	0	0	0	0	1,634,000	

費税および地方消費税資本的収支調整額551,980円、過年度分損益勘定留保資金136,154,302円、当年度分損益

平成30年度青梅市病院事業損益計算書

(平成30年4月1日から平成31年3月31日まで)

	円	円	円
1 医 業 収 益			
(1)入 院 収 益	9,696,132,283		
(2)外 来 収 益	4,835,511,828		
(3)そ の 他 医 業 収 益	<u>230,525,878</u>	14,762,169,989	
2 医 業 費 用			
(1)給 与 費	8,404,046,587		
(2)材 料 費	4,210,308,101		
(3)経 費	2,060,165,141		
(4)減 価 償 却 費	900,078,157		
(5)資 産 減 耗 費	20,631,543		
(6)研 究 研 修 費	<u>48,605,755</u>	<u>15,643,835,284</u>	
医 業 損 失			881,665,295
3 医 業 外 収 益			
(1)受 取 利 息 配 当 金	686,637		
(2)補 助 金	804,860,000		
(3)他 会 計 負 担 金	694,341,000		
(4)長 期 前 受 金 戻 入 益	83,284,167		
(5)資 本 費 繰 入 収 益	47,463,000		
(6)そ の 他 医 業 外 収 益	<u>159,766,148</u>	1,790,400,952	

	円	円	円
4 医 業 外 費 用			
(1) 支 払 利 息	102,368,155		
(2) 保 育 所 運 営 費	20,144,557		
(3) 雑 損 失	542,992,708		
(4) その他 医業外費用	<u>156,082</u>	<u>665,661,502</u>	<u>1,124,739,450</u>
経 常 利 益			243,074,155
5 特 別 利 益			
(1) 固 定 資 産 売 却 益	149,269,170		
(2) 過 年 度 損 益 修 正 益	<u>0</u>	149,269,170	
6 特 別 損 失			
(1) 固 定 資 産 売 却 損	8,414,000		
(2) 過 年 度 損 益 修 正 損	3,821		
(3) その他 特別損失	<u>0</u>	<u>8,417,821</u>	<u>140,851,349</u>
当 年 度 純 利 益			383,925,504
前年度繰越利益剰余金			0
その他未処分利益 剰余金変動額			<u>0</u>
当年度未処分利益剰余金			<u>383,925,504</u>

平成30年度 青梅市病院

(平成30年4月1日から)

	資本金	剰		
		資本剰		余金
		受贈財産 評価額	寄付金	資本剰余金 合計
前年度末残高	3,209,144,527	1,000,000	14,010,000	15,010,000
前年度処理額	0	0	0	0
議会の議決による処分額	0	0	0	0
減債積立金の積立	0	0	0	0
利益積立金の積立	0	0	0	0
建設改良積立金の積立	0	0	0	0
処理後残高	3,209,144,527	1,000,000	14,010,000	15,010,000
当年度変動額	41,834,000	0	4,310,000	4,310,000
他会計繰入金の受入	41,834,000	0	0	0
寄付金の受入	0	0	4,310,000	4,310,000
当年度純利益	0	0	0	0
当年度末残高	3,250,978,527	1,000,000	18,320,000	19,320,000

事業剰余金計算書

平成31年3月31日まで)

(単位:円)

余 金					資本合計
利 益 剰 余 金					
減債 積立金	利益 積立金	建設改良 積立金	未処分利益 剰余金	利益剰余金 合計	
140,000,000	250,000,000	3,197,127,053	85,066,925	3,672,193,978	6,896,348,505
4,300,000	0	80,766,925	△ 85,066,925	0	0
4,300,000	0	80,766,925	△ 85,066,925	0	0
4,300,000	0	0	△ 4,300,000	0	0
0	0	0	0	0	0
0	0	80,766,925	△ 80,766,925	0	0
144,300,000	250,000,000	3,277,893,978	(繰越利益剰余金) 0	3,672,193,978	6,896,348,505
0	0	0	383,925,504	383,925,504	430,069,504
0	0	0	0	0	41,834,000
0	0	0	0	0	4,310,000
0	0	0	383,925,504	383,925,504	383,925,504
144,300,000	250,000,000	3,277,893,978	〔当年度未処分 利益剰余金〕 383,925,504	4,056,119,482	7,326,418,009

平成30年度 青梅市病院事業剰余金処分計算書(案)

(単位:円)

	資本金	資本剰余金	未処分利益剰余金
当年度末残高	3,250,978,527	19,320,000	383,925,504
議会の議決による処分額	0	0	△ 383,925,504
減債積立金の積立	0	0	△ 19,200,000
利益積立金の積立	0	0	△ 120,000,000
建設改良積立金の積立	0	0	△ 244,725,504
処分後残高	3,250,978,527	19,320,000	(繰越利益剰余金) 0

平成30年度青梅市病院事業貸借対照表

(平成31年3月31日)

資 産 の 部

	円	円	円	円
1 固 定 資 産				
(1) 有 形 固 定 資 産				
ア 土 地		344,971,918		
イ 建 物	21,277,232,356			
建物減価償却累計額	<u>△ 14,523,692,017</u>	6,753,540,339		
ウ 構 築 物	403,438,639			
構 築 物 減 価 償 却 累 計 額	<u>△ 377,061,146</u>	26,377,493		
エ 器 械 備 品	7,006,404,533			
器 械 備 品 減 価 償 却 累 計 額	<u>△ 4,917,396,873</u>	2,089,007,660		
オ 車 両	2,600,733			
車両減価償却累計額	<u>△ 2,470,697</u>	130,036		
カ 放 射 性 同 位 元 素	13,566,000			
放 射 性 同 位 元 素 減 価 償 却 累 計 額	<u>△ 9,767,520</u>	3,798,480		
キ 建 設 仮 勘 定		156,211,819		
ク その他有形固定資産		<u>1,000,000</u>		
有形固定資産合計			9,375,037,745	
(2) 無 形 固 定 資 産				
ア 電 話 加 入 権		<u>4,369,518</u>		
無形固定資産合計			4,369,518	
(3) 投 資 そ の 他 の 資 産				
ア 長 期 貸 付 金		18,513,334		
イ 基 金		10,215,694		
ウ そ の 他 投 資		<u>2,290,000</u>		
投資その他の資産合計			<u>31,019,028</u>	
固 定 資 産 合 計				9,410,426,291

	円	円	円	円
2 流 動 資 産				
(1) 現 金 預 金			5,806,885,116	
(2) 未 収 金	2,905,589,125			
貸 倒 引 当 金	<u>△ 13,793,132</u>		2,891,795,993	
(3) 貯 蔵 品			89,423,519	
(4) そ の 他 流 動 資 産			<u>1,000,000</u>	
流 動 資 産 合 計				<u>8,789,104,628</u>
資 産 合 計				<u>18,199,530,919</u>

負 債 の 部

3 固 定 負 債				
(1) 企 業 債				
ア 建設改良費等の財源 に充てるための企業債	<u>4,590,454,289</u>			
企 業 債 合 計			4,590,454,289	
(2) 引 当 金				
ア 退職給付引当金	<u>2,700,508,000</u>			
引 当 金 合 計			<u>2,700,508,000</u>	
固 定 負 債 合 計				7,290,962,289
4 流 動 負 債				
(1) 企 業 債				
ア 建設改良費等の財源 に充てるための企業債	<u>839,069,555</u>			
企 業 債 合 計			839,069,555	
(2) 未 払 金			1,503,646,684	
(3) 前 受 金			1,013,620	
(4) 引 当 金				
ア 賞与等引当金	<u>473,203,000</u>			
引 当 金 合 計			473,203,000	
(5) 預 り 金			8,518,732	
(6) そ の 他 流 動 負 債			<u>1,000,000</u>	
流 動 負 債 合 計				2,826,451,591

	円	円	円	円
5 繰 延 収 益				
(1) 長 期 前 受 金			2,481,443,174	
収 益 化 累 計 額			<u>△ 1,725,744,144</u>	
繰 延 収 益 合 計				<u>755,699,030</u>
負 債 合 計				10,873,112,910
資 本 の 部				
6 資 本 金				3,250,978,527
7 剰 余 金				
(1) 資 本 剰 余 金				
ア 受 贈 財 産 評 価 額	1,000,000			
イ 寄 付 金	<u>18,320,000</u>			
資 本 剰 余 金 合 計			19,320,000	
(2) 利 益 剰 余 金				
ア 減 債 積 立 金	144,300,000			
イ 利 益 積 立 金	250,000,000			
ウ 建 設 改 良 積 立 金	3,277,893,978			
エ 当 年 度 未 処 分 利 益 剰 余 金	<u>383,925,504</u>			
利 益 剰 余 金 合 計			<u>4,056,119,482</u>	
剰 余 金 合 計				<u>4,075,439,482</u>
資 本 合 計				<u>7,326,418,009</u>
負 債 資 本 合 計				<u>18,199,530,919</u>

(注)その他流動資産1,000,000円およびその他流動負債 1,000,000円は、出納取扱金融機関提供の担保である。

令和元年 9月 4日提出

青梅市長 浜 中 啓 一

付 属 明 細 書

平成30年度青梅市病院事業 キャッシュ・フロー計算書(間接法)

(平成30年4月1日から平成31年3月31日まで)

単位:円

1 業務活動によるキャッシュ・フロー:

当年度純利益	383,925,504
減価償却費	900,078,157
貸倒引当金の増減額	4,683,777
退職給付引当金の増減額	△ 167,613,000
賞与等引当金の増減額	58,402,000
長期前受金戻入額	△ 83,284,167
受取利息および受取配当金	△ 686,637
支払利息	102,368,155
有形固定資産除却損	6,621,555
有形固定資産売却損益	△ 140,855,170
未払金の増減額	147,696,842
未収金の増減額	△ 137,991,977
たな卸資産の増減額	△ 19,667,018
前受金の増減額	96,000
預り金の増減額	483,348
小計	1,054,257,369
利息および配当金の受取額	686,637
利息の支払額	△ 102,368,155
業務活動によるキャッシュ・フロー	952,575,851

2 投資活動によるキャッシュ・フロー:

有形固定資産の取得による支出	△ 654,138,747
有形固定資産の売却による収入	216,286,000
有価証券の取得による支出	△ 297,449,835
有価証券の売却による収入	297,449,835
国都補助金等の返還による支出	△ 117,088
国都補助金等による収入	135,584,000
長期貸付金の貸付	△ 7,570,000
長期貸付金の免除・返還	5,943,334
敷金の増減額	294,000
医学研究研修奨励基金の積立による支出	△ 1,021
投資活動によるキャッシュ・フロー	△ 303,719,522

3 財務活動によるキャッシュ・フロー:

建設改良等の財源に充てるための企業債による収入	329,100,000
建設改良等の財源に充てるための企業債の償還による支出	△ 849,154,045
他会計からの出資による収入	41,834,000
寄付金の受入による収入	4,310,000
財務活動によるキャッシュ・フロー	△ 473,910,045

資金増加(減少)額	174,946,284
資金期首残高	5,631,938,832
資金期末残高	5,806,885,116

収益費用明細書

(1) 収益的収入および支出

(単位:円)

款	項	目	節	金額	備考		
病院事業収益				16,701,840,111			
	医業収益			14,762,169,989			
		入院収益			9,696,132,283		
			入院収益		9,696,132,283		
		外来収益			4,835,511,828		
			外来収益		4,835,511,828		
		その他医業収益			230,525,878		
			室料差額収益		71,518,000		
			公衆衛生活動収益		8,559,873		
			医療相談収益		53,941,920		
			受託検査施設 利用収益		0		
			その他医業収益		96,506,085		
		医業外収益				1,790,400,952	
			受取利息配当金			686,637	
	預金利息				0		
	基金利息				1,021		
	有価証券利息				685,616		
	補助金				804,860,000		
			国庫補助金		10,363,000		
			都補助金		794,497,000		
	他会計負担金			694,341,000			
他会計負担金			694,341,000				

款	項	目	節	金額	備考
		長期前受金戻入益		83,284,167	
			長期前受金戻入益	83,284,167	
		資本費繰入収益		47,463,000	
			資本費繰入収益	47,463,000	
		その他医業外収益		159,766,148	
			家賃収益	22,235,944	
			有価証券売却収益	5,916,000	
			不用品売却収益	221,803	
			電話使用料	54,080	
			保育事業収益	1,442,584	
			その他医業外収益	129,895,737	
	特別利益			149,269,170	
		固定資産売却益		149,269,170	
			固定資産売却益	149,269,170	
		過年度損益修正益		0	
			入院収益	0	
			外来収益	0	
			その他医業収益	0	
			その他医業外収益	0	

款	項	目	節	金額	備考	
病院事業費用				16,317,914,607		
	医業費用			15,643,835,284		
		給与費			8,404,046,587	(予算額) 8,497,105千円
			(給料)		2,772,658,515	
			特別職給		17,250,000	
			医師給		568,029,533	
			看護師給		1,535,993,556	
			医療技術員給		394,854,035	
			事務員給		180,975,467	
			労務員給		75,555,924	
			(手当)		2,654,460,089	
			特別職手当		5,329,200	
			医師手当		952,846,199	
			看護師手当		1,182,936,371	
			医療技術員手当		301,623,307	
			事務員手当		134,567,104	
			労務員手当		38,192,908	
			児童手当		38,965,000	
			(賃金)		1,075,127,814	
			医師賃金		528,079,512	
			看護師賃金		114,136,685	
			医療技術員賃金		52,237,640	
			事務員賃金		38,170,928	
労務員賃金			342,503,049			

款	項	目	節	金額	備考
			(報 酬)	876,888	
			委 員 報 酬	141,019	
			嘱 託 職 員 報 酬	735,869	
			(法 定 福 利 費)	1,131,117,405	
			(賞 与 等 引 当 金) (繰 入 額)	471,723,000	
			(退 職 給 付 引) (当 金 繰 入 額)	285,185,876	
			(職 員 退 職 手 当 基 金) (積 立 分 繰 出 金)	12,897,000	
		材 料 費		4,210,308,101	
			薬 品 費	2,384,085,342	
			診 療 材 料 費	1,705,723,749	
			給 食 材 料 費	99,121,240	
			医 療 消 耗 備 品 費	21,377,770	
		経 費		2,060,165,141	
			厚 生 福 利 費	15,422,462	
			報 償 費	1,512,542	
			旅 費 交 通 費	2,296,707	
			職 員 被 服 費	6,474,930	
			消 耗 品 費	53,124,413	
			消 耗 備 品 費	11,926,501	
			光 熱 水 費	266,919,010	
			燃 料 費	338,317	
			食 糧 費	229,794	
			印 刷 製 本 費	5,719,485	
			修 繕 費	108,645,648	

款	項	目	節	金額	備考
			保 險 料	26,390,425	
			賃 借 料	151,198,488	
			通 信 運 搬 費	7,756,253	
			委 託 料	1,359,443,912	
			諸 会 費	2,572,734	
			運 営 委 員 会 費	1,900	
			交 際 費	431,555	(予算額) 473千円
			看 護 師 対 策 費	9,228,550	
			事 務 費 負 担 金	10,104,297	
			地 域 医 療 連 携 経 費	365,021	
			貸 倒 引 当 金 繰 入 額	13,793,132	
			雑 費	6,269,065	
		減 価 償 却 費		900,078,157	
			建 物 減 価 償 却 費	406,080,948	
			構 築 物 減 価 償 却 費	3,169,962	
			器 械 備 品 減 価 償 却 費	488,385,367	
			放 射 性 同 位 元 素 減 価 償 却 費	2,441,880	
		資 産 減 耗 費		20,631,543	
			た な 卸 資 産 減 耗 費	509,988	
			固 定 資 産 除 却 費	20,121,555	
		研 究 研 修 費		48,605,755	
			研 究 材 料 費	0	
			謝 金	3,144,430	
			図 書 費	19,069,286	

款	項	目	節	金額	備考
			旅 費	10,327,950	
			研 究 雑 費	7,987,412	
			研 究 研 修 奨 励 援 助 経 費	0	
			治 験 経 費	8,076,677	
	医業外費用			665,661,502	
		支 払 利 息		102,368,155	
			企 業 債 利 息	102,368,155	
			一 時 借 入 金 利 息	0	
		保 育 所 運 営 費		20,144,557	
			保 育 所 運 営 費	20,144,557	
		雑 損 失		542,992,708	
			不 用 品 売 却 原 価	0	
			そ の 他 雑 損 失	542,992,708	
		そ の 他 医 業 外 費 用		156,082	
			そ の 他 医 業 外 費 用	156,082	

款	項	目	節	金額	備考
	特別損失			8,417,821	
		固定資産売却損		8,414,000	
			固定資産売却損	8,414,000	
		過年度損益修正損		3,821	
			入院収益	0	
			外来収益	0	
			その他医業収益	0	
			その他医業外収益	3,821	
		その他特別損失		0	
			その他特別損失	0	

(2) 資本的収入および支出

(単位:円)

款	項	目	節	金額	備考	
資本的収入				578,138,830		
	企業債			329,100,000		
		企業債			329,100,000	
			企業債		329,100,000	
	出資金			41,834,000		
		負担区分による 他会計出資金			41,834,000	
			負担区分による 他会計出資金		41,834,000	
	補助金			135,584,000		
		国庫補助金			120,258,000	
			国庫補助金		120,258,000	
		都補助金			15,326,000	
	都補助金			15,326,000		
	固定資産 売却代金			67,016,830		
		固定資産売却代金			67,016,830	
			固定資産売却代金		67,016,830	
	寄付金			4,310,000		
		寄付金			4,310,000	
			寄付金		4,310,000	
	その他投資 返還金			294,000		
		その他投資返還金			294,000	
			その他投資返還金		294,000	

款	項	目	節	金額	備考	
資本的支出				1,510,980,901		
	建設改良費	病院施設整備費 事業費		654,138,747		
				114,211,819		
			給料	7,363,200		
			手当	7,095,001		
			法定福利費	3,057,916		
			賞与等引当金額 繰入	1,480,000		
			職員退職手当基金 積立分繰出金	1,104,000		
			厚生福利費	29,384		
			旅費交通費	87,534		
			消耗品費	0		
			委託料	93,961,500	うち繰越分 89,440,000円	
			事務費負担金	19,672		
			賃借料	13,612		
			固定資産購入費	539,926,928		
			医療器械購入費	535,448,768		
			備品購入費	4,478,160		
		長期貸付金			7,570,000	
				長期貸付金	7,570,000	
				長期貸付金	7,570,000	
	企業債還金			849,154,045		
		企業債償還金	849,154,045			
		企業債償還金	849,154,045			

款	項	目	節	金額	備考
	基金積立金			1,021	
		基金積立金		1,021	
			医学研究研修 奨励基金積立金	1,021	
	補助金 返還金			117,088	
		補助金返還金		117,088	
			補助金返還金	117,088	
	その他投資			0	
		その他投資		0	
			その他投資	0	

固 定 資 産

(1) 有形固定資産明細書

資 産 の 種 類	年度当初現在高	当年度増加額	当年度減少額	年度末現在高
土 地	406,902,748	0	61,930,830	344,971,918
建 物	21,353,827,342	0	76,594,986	21,277,232,356
構 築 物	405,507,034	0	2,068,395	403,438,639
器 械 備 品	6,790,245,590	539,926,928	323,767,985	7,006,404,533
車 両	2,600,733	0	0	2,600,733
放射 性 同 位 元 素	13,566,000	0	0	13,566,000
小 計	28,972,649,447	539,926,928	464,362,196	29,048,214,179
建 設 仮 勘 定	42,000,000	114,211,819	0	156,211,819
その他有形固定資産	1,000,000	0	0	1,000,000
合 計	29,015,649,447	654,138,747	464,362,196	29,205,425,998

(2) 無形固定資産明細書

資 産 の 種 類	年度当初現在高	当年度増加額	当年度減少額	年度末現在高
電 話 加 入 権	4,369,518	0	0	4,369,518

(3) 投資その他の資産明細書

資 産 の 種 類	年度当初現在高	当年度増加額	当年度減少額	年度末現在高
長 期 貸 付 金	16,886,668	7,570,000	5,943,334	18,513,334
基 金	10,214,673	1,021	0	10,215,694
そ の 他 投 資	2,584,000	0	294,000	2,290,000
計	29,685,341	7,571,021	6,237,334	31,019,028

明 細 書

(単位:円)

減 価 償 却 累 計 額	年 度 末 償 却 高	備 考
年度当初現在高	当 年 度 増 加 額	当 年 度 減 少 額
累 計	未 済	高
—	—	—
—	—	—
14,190,376,310	406,080,948	72,765,241
375,856,160	3,169,962	1,964,976
4,736,591,100	488,385,367	307,579,594
2,470,697	0	0
7,325,640	2,441,880	0
19,312,619,907	900,078,157	382,309,811
—	—	—
—	—	—
19,312,619,907	900,078,157	382,309,811

(単位:円)

備 考

(単位:円)

備 考

企 業 債

	種 類	発 行 年 月 日	発 行 総 額 (円)	償 還
				当 年 度 償 還 高
建 設 改 良 等 の 財 源 に 充 て る た め の 企 業 債	政府資金 63001	平成元年3月27日	100,000,000	6,701,567
	〃 01001	平成2年3月26日	420,000,000	29,901,493
	〃 06002	平成7年3月27日	511,000,000	25,507,035
	〃 09001	平成10年3月25日	228,000,000	9,600,549
	〃 10001	平成11年3月25日	1,398,300,000	57,661,901
	〃 11001	平成12年3月24日	5,922,500,000	239,191,149
	〃 12001	平成13年3月26日	67,300,000	3,218,093
	〃 12002	平成13年3月26日	205,100,000	13,234,891
	〃 13001	平成14年3月25日	215,600,000	10,218,263
	〃 16003	平成17年3月25日	43,800,000	2,335,678
	〃 17001	平成18年3月27日	278,700,000	12,937,832
	〃 17002	平成18年3月27日	122,500,000	6,532,434
	機構資金 20001	平成21年3月25日	548,300,000	63,381,162
	〃 21001	平成22年3月25日	201,900,000	23,039,695
	〃 22001	平成23年3月24日	219,300,000	24,801,569
	〃 25001	平成26年3月25日	82,000,000	16,465,633
	〃 26001	平成27年3月26日	125,600,000	25,145,101
	〃 27001	平成28年3月24日	972,000,000	194,400,000
	〃 28001	平成29年3月23日	108,200,000	21,640,000
	〃 28002	平成29年3月23日	45,300,000	9,060,000
〃 29001	平成30年3月26日	27,900,000	5,580,000	
〃 29002	平成30年3月26日	243,000,000	48,600,000	
〃 30001	平成31年3月25日	329,100,000	0	
合 計			12,415,400,000	849,154,045

明 細 書

高 (円) 償 還 高 累 計	未償還残高(円)	利 率 (年・%)	償 還 終 期	備 考
100,000,000	0	4.85	平成31年3月25日	財務省関東財務局
388,215,880	31,784,120	6.20	令和2年3月25日	〃
330,689,545	180,310,455	4.65	令和7年3月1日	〃
131,942,040	96,057,960	2.10	令和10年3月1日	〃
750,307,489	647,992,511	2.10	令和11年3月1日	〃
2,951,833,413	2,970,666,587	2.00	令和12年3月1日	〃
43,278,421	24,021,579	1.60	令和8年3月1日	〃
177,988,987	27,111,013	1.60	令和3年3月1日	〃
126,102,525	89,497,475	2.00	令和9年3月1日	〃
23,528,331	20,271,669	1.80	令和9年3月1日	〃
118,999,481	159,700,519	1.90	令和12年3月1日	〃
65,804,121	56,695,879	1.80	令和9年3月1日	〃
548,300,000	0	1.00	平成31年3月20日	地方公共団体金融機構
178,652,481	23,247,519	0.90	令和2年3月20日	〃
169,023,695	50,276,305	0.90	令和3年3月20日	〃
82,000,000	0	0.20	平成31年3月20日	〃
100,429,747	25,170,253	0.10	令和2年3月20日	〃
583,200,000	388,800,000	0.10	令和3年3月20日	〃
43,280,000	64,920,000	0.01	令和4年3月20日	〃
18,120,000	27,180,000	0.01	令和4年3月20日	〃
5,580,000	22,320,000	0.01	令和5年3月20日	〃
48,600,000	194,400,000	0.01	令和5年3月20日	〃
0	329,100,000	0.01	令和6年3月20日	〃
6,985,876,156	5,429,523,844			

平成 30 年度

青梅市病院事業報告書

1 概 況

(1) 総括事項

ア 事業概況

(ア) 病院事業をめぐる経営環境

自治体病院は、地域における基幹的な公的医療機関等として地域医療の確保のため重要な役割を果たしているが、深刻化する医師・看護師不足などにより地域医療を取り巻く環境が厳しさを増している。また、人口減少や少子高齢化が急速に進展する中で、医療需要が大きく変化することが見込まれており、国の進める医療提供体制の改革と連携し、地域ごとに適切な医療提供体制の再構築に取り組んでいかなければならない。

このような中、平成 29 年度決算において経常損失を生じた自治体病院事業の割合は 59.2 パーセントに達しており、前年より 1.4 ポイント減少したが、依然として厳しい病院経営が続いている。

平成 30 年度診療報酬改定は、本体は 0.55%プラスとなったが、薬価・材料がマイナス 1.74%で、ネットではマイナス 1.19%となり、前回のネット 1.31%マイナスに引き続いてのマイナス改定となっており大変厳しい改定であった。

こうした中、全国自治体病院開設者協議会は、自治体病院が地域において、行政機関、医療機関、介護施設等と連携し、地域に必要な医療を公平・公正に提供し、住民の生命と健康を守り、地域の健全な発展に貢献できるよう、国に対し、早急に取り組んで頂くよう各種要望を行っている。

青梅市立総合病院は、地域の公的な基幹病院として、総合的医療機能を基礎に、小児、救急、周産期などの不採算部門の医療やがん治療等をはじめ高度な医療を担うなど、市民のニーズに対応し、地域において必要な医療を提供するために重要な役割を果たしている。

平成 30 年度も引きつづき「新青梅市立総合病院改革プラン」に掲げる計画目標の達成に向けて収益の増加、経費の節減に努める一方で、安全で

質の高い医療と看護の提供に向けて、医師や看護師等の確保、7対1看護体制の継続、医療器械の更新等、診療環境や勤務環境の改善に努めた。

(イ) 建設改良事業

病院施設整備では、平成29年度に着手した新病院建設の基本設計が完了し、実施設計に着手した。また、新病院建設に必要な地質調査業務委託やヘリポートコンサルティング業務委託などを行った。

施設修繕では、入退院支援センターの開設にともなう修繕、PHS電話機集合充電器盤修繕などの対応を行った。

医療器械については、心臓血管外科用MICS手術器械セットや泌尿器科用HOLEP手術器械セットの導入、血管撮影装置や一般撮影ポータブルFPDシステムの更新を行うほか、各種医療器械の更新などを行い、医療の充実を図った。また、備品では、地域医療ネットワークシステムを機能拡充し、西多摩保健医療圏における地域ICTネットワーク構築に向け、取組みを開始した。

(ウ) 医療職員等の確保

看護職員の確保対策として、PR動画の作成および採用案内パンフレットの更新等を行い、各種就職説明会へ参加し、引き続き人員確保に努めた。

これにより、看護職員は、平成30年4月1日付で45人を採用し、473人でスタートした。その後、年度途中で14人を採用し、21人が退職したため、年度末における体制は466人となった。

(エ) 病院運営

4月に脳卒中センターを開設し、地域における脳疾患への対応強化に努めるとともに、7月に入退院支援センターを設置し、平成29年度に承認を受けた地域医療支援病院として、地域医療連携の取組みを強化した。

また、患者さんの入院負担軽減やサービスの向上を図ることを目的として、患者向け入院セットを導入した。

(オ) 決算の状況

a 利用患者数

区 分	今年度	前年度	比 較
延患者数 (入院)	148,516人	148,949人	△433人
延患者数 (外来)	293,887人	295,165人	△1,278人
1日平均 (入院)	406.9人	408.1人	△1.2人
1日平均 (外来)	1,204.5人	1,209.7人	△5.2人
病床利用率	75.1% (72.9%)	75.7% (73.1%)	△0.6% (△0.2%)
平均在院日数	11.7日 (12.3日)	11.8日 (12.3日)	△0.1日 (0.0日)

(注) 病床利用率と平均在院日数は一般、()内は一般・精神の数値

b 収益的収入および支出

収益的収支は、前年度に比べて収入は4.9パーセントの増額で、総額は16,701,840,111円となり、支出は3.1パーセントの増額で、総額は16,317,914,607円となった。

内容をみると、医業収益は入院収益、外来収益の増加から、前年度を4.3パーセント上回る14,762,169,989円で、医業費用も給与費、材料費の増加から、前年度を3.0パーセント上回る15,643,835,284円となったが、医業損失は前年度比156,615,068円減額の881,665,295円となった。

医業外収益については前年度を1.3パーセント上回る1,790,400,952円となり、医業外費用は前年度を4.8パーセント上回る665,661,502円となった。

この結果、収支全体では、383,925,504円の純利益を計上した。

c 資本的収入および支出

支出は、建設改良費704,864,469円のほか企業債の償還などを行い、1,561,706,623円となった。

一方、収入は企業債の借入れ、市からの出資金、国・都補助金を含め、総額578,545,710円となった。

不足する額については、損益勘定留保資金等で補填した。

イ 病院運営委員会

(ア) 委員(10人)

氏 名	選 出 区 分	備 考
◎ 坂 卷 壽	学 識 経 験 者	
○ 江 本 浩	〃	
百 瀬 澄 雄	〃	
岩 浪 登	〃	
諏 訪 朝 子	利 用 者 代 表	5.11退任
加 藤 久 夫	〃	5.12就任
橋 本 雅 彦	〃	
島 田 俊 雄	〃	
播 磨 あかね	関 係 行 政 機 関	
安 井 静 子	〃	
石 田 孝 二	〃	

任期 平成29年7月1日～令和元年6月30日

◎…委員長 ○…同職務代理者

(イ) 開催状況

回 数	開 催 年 月 日	協 議 事 項
第1回	平成30年10月2日	(報告事項) 1 平成29年度の報告 2 平成30年度の報告 3 新青梅市立総合病院改革プランにおける評価について 4 平成30年度新病院建替計画について (協議事項) 地域医療支援病院の承認条件実績について
第2回	平成31年3月26日	(報告事項) 1 平成30年度主な事業の運営状況について 2 平成31年度予算の概要について 3 新病院建替について 4 ゴールデンウィークの診療体制等について (協議事項) 地域医療支援病院について

ウ 病院組織図

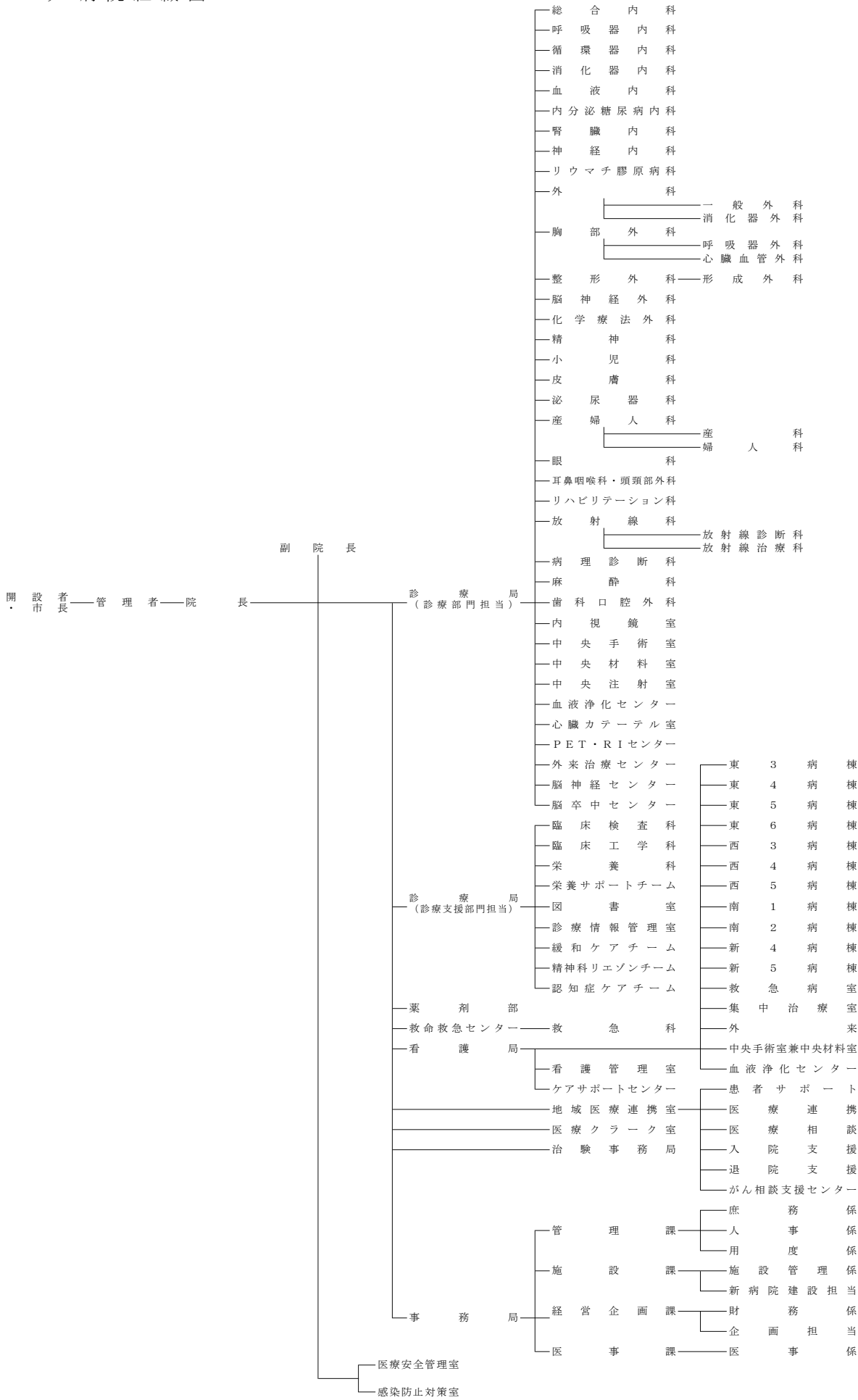

(2) 議会議決事項

議案番号	件名	提出年月日	議決年月日
議案第19号	平成29年度青梅市病院事業未処分利益剰余金の処分および決算	30.9.6	30.10.3 原案可決 原案認定
議案第82号	平成31年度青梅市病院事業会計予算	31.2.20	31.3.25 原案可決
議案第89号	平成30年度青梅市病院事業会計補正予算(第1号)	31.2.20	31.3.12 原案可決
議案第95号	青梅市病院事業の設置等に関する条例の一部を改正する条例	31.2.20	31.3.25 原案可決

(3) 行政官庁許可事項

申請年月日	申請先	件名	許可番号	許可年月日
30.5.25	東京都知事	病院(診療所、歯科診療所又は助産所)開設許可事項一部変更許可申請	福保医安許第14661号	30.6.15
30.6.25	東京都知事	病院(診療所、歯科診療所又は助産所)開設許可(届出)事項一部変更使用許可申請	福保医安許第14717号	30.6.29
30.11.26	東京都知事	病院(診療所、歯科診療所又は助産所)開設許可事項一部変更許可申請	福保医安許第15146号	30.12.10
30.12.14	東京都知事	病院(診療所、歯科診療所又は助産所)開設許可(届出)事項一部変更使用許可申請	福保医安許第15243号	31.1.15
31.2.15	東京都知事	病院(診療所、歯科診療所又は助産所)開設許可事項一部変更許可申請	福保医安許第15344号	31.2.28
31.3.11	東京都知事	病院(診療所、歯科診療所又は助産所)開設許可(届出)事項一部変更使用許可申請	福保医安許第15448号	31.4.1

(4) 職員に関する事項

ア 職種別職員数 (単位:人)

職 種	職 員 数		異 動		備 考	
	前年度末日 現 在	本年度末日 現 在	増 加	30.3.31付含 減 少		
医師	医 師	148 ³⁵	151 ⁴⁴	54 ³²	51 ²³	枠内右上は 非常勤職員等 (再掲)
	歯 科 医 師	1 ⁰	1 ⁰	0 ⁰	0 ⁰	
	計	149 ³⁵	152 ⁴⁴	54 ³²	51 ²³	
医療技術職員	薬 剤 師	30 ³	31 ⁴	2 ¹	1 ⁰	休職者等29人 (本年度末日現在) 育児休業: 臨床検査技師2人、 助産師6人、 看護師19人、 一般事務1人 休職:一般事務1人
	管 理 栄 養 士	11 ⁴	10 ⁴	0 ⁰	1 ⁰	
	診 療 放 射 線 技 師	25 ²	25 ³	1 ¹	1 ⁰	
	臨 床 検 査 技 師	36 ⁸	39 ⁹	7 ²	4 ¹	
	理 学 療 法 士	7 ⁰	7 ⁰	0 ⁰	0 ⁰	
	作 業 療 法 士	4 ⁰	4 ⁰	0 ⁰	0 ⁰	
	言 語 聴 覚 士	3 ⁰	3 ⁰	0 ⁰	0 ⁰	
	視 能 訓 練 士	2 ⁰	3 ¹	3 ²	2 ¹	
	臨 床 工 学 技 士	11 ⁰	11 ⁰	1 ⁰	1 ⁰	
	歯 科 衛 生 士	1 ¹	1 ¹	0 ⁰	0 ⁰	
	医 療 技 術	0 ⁰	0 ⁰	0 ⁰	0 ⁰	
計	130 ¹⁸	134 ²²	14 ⁶	10 ²		
看護職員	助 産 師	34 ⁰	35 ⁰	4 ⁰	3 ⁰	
	看 護 師	457 ⁴⁹	474 ⁴⁴	63 ⁸	46 ¹³	
	准 看 護 師	3 ²	2 ¹	0 ⁰	1 ¹	
	計	494 ⁵¹	511 ⁴⁵	67 ⁸	50 ¹⁴	
事務・技術系職員	一 般 事 務	48 ²⁰	48 ¹⁸	12 ⁴	12 ⁶	
	医 療 事 務	16 ²	16 ²	0 ⁰	0 ⁰	
	救 急 救 命 士	5 ⁰	6 ⁰	2 ⁰	1 ⁰	
	建 築 技 術・電 気 技 術	2 ¹	3 ¹	1 ⁰	0 ⁰	
	計	71 ²³	73 ²¹	15 ⁴	13 ⁶	
技能職員	調 理 員	15 ⁰	15 ¹	2 ¹	2 ⁰	
	一 般 業 務	5 ⁴	5 ⁴	0 ¹	0 ¹	
	看 護 補 助	118 ¹¹⁸	113 ¹¹³	12 ¹²	17 ¹⁷	
	計	138 ¹²²	133 ¹¹⁸	14 ¹⁴	19 ¹⁸	
合 計	982 ²⁴⁹	1,003 ²⁵⁰	164 ⁶⁴	143 ⁶³		

(注) 本表は、3月31日現在の在職者をとらえて前年度と比較したものであって、3月31日付退職者を在職人員の中に含めて計算したものである。

イ 給与改定

(ア) 例月給 改定見送り

(イ) 特別給 期末・勤勉手当の年間支給月数を0.10月分引上げ (4.50月→4.60月)

ウ 公務災害等の調べ

(単位：件)

災 害 発 生 状 況	件 数
H B s 抗体陽性血液による針刺し事故	1
針刺し事故	1
左環指末節骨骨折	1
合 計	3

(5) 料金その他供給条件の設定、変更に関する事項

平成30年3月5日厚生労働省告示第43号により、平成20年3月5日厚生労働省告示第59号の一部改正が行われ、平成30年4月1日から適用された。

2 工 事

(1) 建設改良事業の概要

ア 病院施設整備事業費

区 分	件 名	金 額 (円)	業 務 内 容
委託料	新病院基本設計業務委託 (予算繰越事業)	41,040,000	新病院の基本設計業務
委託料	新病院建設計画支援および コンストラクション・マネジメン ト業務委託 (予算繰越事業)	28,555,200	新病院建設計画の支援およびマネジメント業務
委託料	新病院基本設計業務に伴う 敷地測量調査業務委託 (予算繰越事業)	4,644,000	新病院基本設計に伴う計画敷地の測量調査業務
委託料	新病院基本設計業務に伴う 地質調査業務委託 (予算繰越事業)	22,356,000	新病院基本設計に伴う計画敷地の地質調査業務
委託料	既存建物躯体劣化調査委託	583,200	新病院基本設計に伴う既存建物の劣化調査業務
委託料	土地利用履歴調査業務委託	1,566,000	新病院建設に伴う土地の利用履歴調査業務
委託料	石綿検体分析調査業務委託	682,020	新病院基本設計に伴う石綿含有検体分析調査業務
委託料	新病院ヘリポートコンサル ティング業務委託	1,728,000	新病院基本設計に伴うヘリポート設計のコンサルティング業務
委託料	井水利用事前調査業務委託	324,000	新病院建設計画における井水利用の調査業務
	合 計	101,478,420	

契 約 確 定 日	業 務 完 了 日	備 考
H29.11.28	H30.7.31	株式会社内藤建築事務所 東京事務所
H29.5.22	H30.7.31	日建設計コンストラクション・マネジメント・アイテック共同企業体
H30.2.19	H30.5.31	株式会社内藤建築事務所 東京事務所
H30.3.13	H30.6.29	株式会社内藤建築事務所 東京事務所
H30.4.16	H30.7.31	株式会社トクオ
H30.5.9	H30.7.31	株式会社ダイエーコンサルタンツ東京支社
H30.7.13	H30.8.31	環境リサーチ株式会社
H30.11.19	H31.3.29	エアロファンリティー株式会社
H31.2.12	H31.3.29	株式会社ダイエーコンサルタンツ東京支社

イ 固定資産購入費

(ア) 医療器械

番号	品名	製造会社名	規格
1	血小板機能測定機器	Accumetrics社	VerifyNow 1台
2	外科用手術台	タカラベルモント(株)	DR-8800-K2 1台
3	耳鼻科内視鏡手術用鉗子セット	日本メドトロニック(株)	ウォーモルト [®] ハイポ [®] ラフォーセブス105mm 等5点
4	手術室用无影灯	山田医療照明(株)	IXMシリーズ CJリブラ CJ1612(主灯+副灯)一式
5	膀胱用超音波画像診断装置その1	シスメックス(株)	ブラッダースキャンシステム BVI 6100 3台
6	膀胱用超音波画像診断装置その2	(株)大塚製薬工場	リアムα-200 1台
7	脳神経外科手術用ドリル	日本メドトロニック(株)	レジェンドEHSスタイラスモーター 一式
8	セントラルモニタ受信ユニットおよびモニタ送信機	日本光電工業(株)	受信ユニットZR-920P 4個 送信機ZS-630P 2個
9	手術用骨鉗子	ビーブラウン	ボーンパンチ 3本 FK908B、FK907R、FK910R
10	脳血管手術用吸引器	Penumbra社	Penumbra MAX アスピレーションポンプ PMX110 1台
11	分娩監視装置	トーイツ(株)	分娩監視装置 2台 (双胎用、単胎用)
12	レーザー手術装置	Lumenis	VersaPulse PowerSuite 120W 一式、VersaCutTissue Morcellator System 一式
13	腹腔鏡システム	オリンパス(株)	VISERA ELITE II サンダー [®] ヒートセツプラン 一式
14	HDカメラヘッド	オリンパス(株)	HDカメラヘッド CH-S190-08-LB 二式
15	超音波診断装置・泌尿器科用	(株)日立製作所	超音波診断装置 ARIETTA 60 一式
16	心肺補助システム	(株)テルモ	キャピオックス遠心ポンプ装置 一式
17	心電送信機	フクダ電子(株)	心電・呼吸・Spo2送信機 6台
18	血管撮影装置	シーメンスヘルスケア(株)	血管撮影装置(パイプレーション) 一式 Artis Q BA Twin
19	自己血回収装置	ヘモネティクスジャパン合同会社	セルセーバーエリート+ CSE-EW-JA 一式
20	薬品冷蔵ショーケース	PHC(株)	MPR-S313-PJ 2台
21	超音波診断装置および腹腔鏡超音波プローブ	キャノンメディカルシステムズ(株)	超音波診断装置 Xario200 Platinum
22	スイング型鉗子	ホープ電子(株)	スイング型鉗子 特注 No.18J13 1本
23	ジェネレーターGEN11	ジョンソン・エンド・ジョンソン(株)	GEN11基本セット
24	超音波診断装置(新生児用)	(株)フィリップスエレクトロニクスジャパン	Affiniti 50G 一式
25	保育器	アトムメディカル(株)	インキュI 一式
26	診察台(回転式)	アトムメディカル(株)	メグジョイEX回転タイプ(ローズピンク) 1台
27	診察台	アトムメディカル(株)	メグジョイシンプル(ローズピンク) 1台
28	新生児用ネーザルハイフローシステム	フィッシャー&パイクヘルスケア(株)	MR850GJU(加温加湿器)、FP-OA2030EP(空気/酸素ブレンダーセット(ピン式)) 一式
29	バイオメディカルフリーザー	PHC(株)	MDF-MU500H-PJ 1台
30	一般撮影ポータブルFPDシステム	富士フイルムメディカル(株)	CALNEO Smart (C47、S77、C12)22台等システム一式
31	物質併用電気手術器	エルベ	VIO3/APC3 一式
32	整形外科用X線撮影装置	GE	OEC Brivo Essential (C100V)
33	整形外科・心臓血管外科用内視鏡システム	カールストルツ	カメラユニット IMAGE1 S コネ外II ほかシステム一式
34	整形外科用スコープ	カールストルツ	HOPKINS IIテレスコープ [®] 25° 6.6mm、18cm、AC対応 28163BFA 1本

税込金額	設置場所	検収日	備考
1,730,160	アンギオ室	H30.5.14	
8,640,000	中央手術室	H30.6.26	
763,668	中央手術室	H30.8.29	
4,314,600	中央手術室	H30.8.20	
1,944,000	看護ケアサポートセンター	H30.7.26	
339,120	看護ケアサポートセンター	H30.7.13	
2,246,400	中央手術室	H30.8.8	
967,680	新4病棟	H30.8.2	
483,840	中央手術室	H30.8.17	
211,680	血管撮影室	H30.9.18	
1,652,400	分娩室、産婦人科外来	H30.9.26	
44,388,000	中央手術室	H30.12.14	保健衛生施設等施設・設備整備費補助金(国)
25,272,000	中央手術室	H30.9.26	保健衛生施設等施設・設備整備費補助金(国)
3,834,000	中央手術室	H30.10.29	保健衛生施設等施設・設備整備費補助金(国)
8,100,000	泌尿器科外来	H30.11.28	保健衛生施設等施設・設備整備費補助金(国)
24,138,000	西棟カテーテル室	H31.1.30	
1,296,000	臨床工学科	H30.9.25	
196,560,000	血管撮影室	H31.1.15	
540,000	中央手術室	H30.10.29	
642,600	地下薬品庫	H30.11.12	
7,408,800	外科外来	H30.11.29	保健衛生施設等施設・設備整備費補助金(国)
410,400	中央手術室	H30.11.28	
669,600	中央手術室	H30.12.21	
9,342,000	新生児室	H31.2.28	休日・全夜間診療事業参画医療機関施設整備費等補助金(都)
3,207,600	新生児室	H31.3.22	休日・全夜間診療事業参画医療機関施設整備費等補助金(都)
2,332,800	産婦人科外来	H31.3.22	休日・全夜間診療事業参画医療機関施設整備費等補助金(都)
1,544,400	西3診療処置室	H31.3.22	休日・全夜間診療事業参画医療機関施設整備費等補助金(都)
564,300	新生児室	H31.3.11	休日・全夜間診療事業参画医療機関施設整備費等補助金(都)
345,600	臨床検査科検査室	H31.1.16	
147,744,000	放射線科撮影室	H31.3.29	保健衛生施設等施設・設備整備費補助金(国)
8,143,200	中央手術室	H31.2.26	
7,581,600	中央手術室	H31.3.22	
15,970,219	中央手術室	H31.2.26	
1,494,936	中央手術室	H31.3.29	

番号	品名	製造会社名	規格
35	心臓血管外科用スコープ	カールストルツ	HOPKINS II テレスコープ (5mm) K26046BA 2本
36	整形外科用PED手術器械セット	カールストルツ	脊椎用パンチ等 硬性小物29本
37	PEDパワーツール	(株)ナカニシ	プリマド2 一式
38	PEDパイポータ	(株)エリクエンス インターナショナル	サージマックス エア/IEC 一式
39	心臓血管外科用MICS手術器械セット	(株)ユニメディック	MICS手術器械セット 一式
40	泌尿器科用HoLEP手術器械セット	カールストルツ	HoLEP手術器械セット 一式
41	ベッドパンウォッシャー	(株)ニチオン	S-560 ROMEO 5台
42	搬送用心電図モニタ(DMAT用)	(株)フクダ電子	DS-8005N 一式
43	監視除細動器(DMAT用)	(株)フィリップス・ジャパン	DFM100 一式
44	携帯用超音波診断装置(DMAT用)	日本シグマックス(株)	ARIETTA Prologue LE 一式
45	2Dビデオスコープ	オリンパス(株)	ENDO EYE FLEX 先端湾曲ビデオスコープ LTF-S190-10 1本
46	搬送用人工呼吸器(DMAT用)	エアリキードヘルスケア	MONNAL T60 一式
47	超音波診断装置(中央手術室用)	富士フィルムメディカル(株)	SonoSite SII 1台
48	成人知能検査用具	(株)日本文化科学社	WAIS-IV 知能検査コンプリートセット 一式
49	生物顕微鏡カメラモニターセット	オリンパス(株)	システム生物顕微鏡 CX43 1台
50	心電送信機	フクダ電子(株)	心電・呼吸・SpO2送信機 4台
	合計		

(イ) 備品

番号	品名	製造会社名	規格
1	空気浄化装置	白井松器械(株)	卓上フード空気浄化装置AP50内蔵型 一式
2	受付票発券機	(株)ジョイスシステム	JP-1800KB(L) 2台
3	地域医療ネットワークシステム	富士通エフ・アイ・ピー(株)	ネットワーク機器 Si-R G100 1台、 システム端末 ESPRIMO D588/TX 10台
4	配薬カート	サカセ化学工業(株)	配薬カート CUA4-ALS21020A YT-12M 2台
	合計		

税込金額	設置場所	検収日	備考
1,482,624	中央手術室	H31.2.26	
3,087,396	中央手術室	H31.3.29	
2,733,750	中央手術室	H31.3.29	
3,279,528	中央手術室	H31.3.29	
5,105,568	中央手術室	H31.3.25	
4,989,600	中央手術室	H31.3.11	
5,778,000	東3病棟ほか4か所	H31.3.26	
799,200	救急外来	H31.3.29	東京DMATにおける現場携行用資器材整備事業補助金(都)
2,086,560	救急外来	H31.3.29	東京DMATにおける現場携行用資器材整備事業補助金(都)
3,547,800	救急外来	H31.3.28	東京DMATにおける現場携行用資器材整備事業補助金(都)
3,769,200	中央手術室	H31.3.27	保健衛生施設等施設・設備整備費補助金(国)
2,052,000	救急外来	H31.3.20	東京DMATにおける現場携行用資器材整備事業補助金(都)
3,240,000	中央手術室	H31.3.20	
151,200	精神科外来	H31.3.13	
494,640	病理診断科	H31.3.26	
864,000	臨床工学科	H31.3.27	
578,284,669			

税込金額	設置場所	検収日	備考
631,800	病理診断室	H30.10.24	
345,600	医事課会計受付	H30.9.27	
3,353,572	地域医療連携室ほか	H31.3.26	
505,440	中央手術室	H31.3.13	
4,836,412			

(2) 保存工事の概要

(医業費支弁による1件20万円以上のもの)

工 事 名	施 工 内 容	金 額 (円)	着 工 年 月 日	工 期 年 月 日	施 工 業 者
内科外来説明カウンター修繕	既存カウンターに隔て用仕切り板を設置	245,160	H30.4.20	H30.4.23	島崎建設㈱
新棟5階ベランダ雨漏り修繕	東側ベランダ軒下の雨漏り修繕	208,440	H30.4.20	H30.4.23	島崎建設㈱
看護師住宅住宅用火災警報器修繕	ガス、一酸化炭素警報器の更新	453,600	H30.4.3	H30.4.27	㈱東新商会
救急救命センター自動ドア修繕	新棟1階廊下自動ドア駆動装置の更新	405,216	H30.4.2	H30.5.1	ナブコシステム㈱
東棟地下1階栄養科照明修繕	食器洗浄室の照明器具更新	298,080	H30.4.26	H30.5.18	志村電設(株)
消防用設備修繕	病棟内の自動火災報知設備、誘導灯および防火設備の更新	950,400	H30.4.3	H30.5.21	㈱東新商会
P H S 電話機集合充電器盤修繕	P H S 電話機充電器盤を新型用に更新	4,438,800	H30.4.2	H30.5.31	志村電設㈱
非常用自家発電機電磁弁エアー漏れ修繕	新棟自家発電機電磁弁の更新	399,600	H30.4.10	H30.5.31	東芝インフラシステムズ(株)
栄養科プレハブ冷凍庫冷凍サイクル修繕	冷凍庫用冷凍設備機器の修繕	1,134,000	H30.5.16	H30.6.6	(株)中西製作所
新棟全熱交換器フィルター修繕	熱交換器用フィルターの交換	810,000	H30.5.14	H30.6.15	日本空調サービス(株)
新棟1階救命処置室清拭・洗浄室自動ドア修繕	自動ドア駆動装置の更新	291,168	H30.6.1	H30.6.25	ナブコシステム㈱
入退院支援センター空調機設置修繕	入退院支援センターに空調機を設置	528,120	H30.6.12	H30.6.25	(株)青和施設工業所
入退院支援センター電気設備修繕	入退院支援センターに照明器具、コンセント等を設置	426,600	H30.6.12	H30.6.26	志村電設(株)
入退院支援センター修繕	旧患者図書コーナー等を入退院支援センターに変更	1,641,600	H30.5.21	H30.6.27	佐久間建設(株)
P E T ・ C T 室エアコン室外機修繕	空調室外機不具合部品の交換	343,440	H30.7.24	H30.8.1	日本空調サービス(株)
栄養科空調ドレン配管修繕	調理室内空調機ドレン配管の更新	883,440	H30.4.2	H30.8.1	(株)青和施設工業所
外来トイレ緊急呼出表示設備修繕	東棟1階、新棟3階外来男女トイレ緊急呼出表示設備の更新	853,200	H30.8.3	H30.8.9	エスパテクノ(株)
新棟4階5階エアコン修繕	デイルーム空調機の分解、洗浄	334,800	H30.4.2	H30.8.10	日本空調サービス(株)
西棟1階内科外来説明室空調機修繕	説明室壁面へ空調機を設置	416,880	H30.8.13	H30.8.27	(株)青和施設工業所
栄養科厨房系統エアコン室外機修繕	空調室外機の更新	432,000	H30.8.7	H30.9.3	日本空調サービス(株)
新棟地下駐車場出口精算機修繕	出口部分のコイン精算機更新	208,103	H30.9.4	H30.9.5	アマノ(株)
レストラン照明器具修繕	客席部分照明器具6か所の更新	311,040	H30.8.2	H30.9.11	志村電設(株)
ガス漏れ警報器修繕	西棟地下ボイラ室内ガス漏れ警報器の更新	299,970	H30.8.13	H30.9.11	青梅ガス㈱
合成空気混合装置用酸素濃度計等修繕	老朽化した酸素濃度計、表示器の更新	1,220,400	H30.8.21	H30.9.27	(株)千代田
西棟1階放射線科天井給湯漏水修繕	給湯配管漏水部分の更新	237,600	H30.9.28	H30.10.1	(株)青和施設工業所
新棟5階578号室雨漏り修繕	578号室雨漏りに伴う6階屋外機置場の防水	1,080,000	H30.8.24	H30.10.2	永沢塗装(株)
西棟5階防犯カメラ修繕	西棟5階廊下に防犯カメラを設置	282,960	H30.9.5	H30.10.9	志村電設㈱
院内サイン修繕	院内表示サインの整備	605,340	H30.8.27	H30.10.11	(株)コバヤシ工房
栄養科冷蔵庫塗装修繕	冷蔵庫内壁の塗装	232,200	H30.10.9	H30.10.18	永沢塗装(株)
消防用設備修繕その2	病棟内の自動火災報知設備、誘導灯および防火設備の更新	1,256,040	H30.10.4	H30.10.29	(株)東新商会
新棟露点温度調節器修繕	各階機械室の温度調節器更新	378,000	H30.10.19	H30.11.5	アズビル(株)
新棟2階手術室7番照明修繕	手術室内の照明器具更新	689,040	H30.11.2	H30.11.19	志村電設㈱
病棟ファンコイルユニット修繕	病室内ファンコイル配管継手の交換	222,480	H30.11.6	H30.12.3	(株)青和施設工業所
第5駐車場入口ゲート舗装修繕	入口ゲート部分のアスファルト舗装	424,656	H30.10.29	H30.12.3	(株)久下土建
新棟排気ファン他修繕	排気ファンベアリングの交換	280,800	H30.8.30	H30.12.5	日本空調サービス(株)
手術室3番5番6番コンセント修繕	手術室3室のコンセント増設	320,760	H30.12.5	H30.12.10	志村電設㈱
新棟ACP-351-1修繕	3階ラウンジ系統の空調機部品交換	1,234,440	H30.6.8	H30.12.10	日本空調サービス(株)
新棟病室空調吹き出し口修繕	病室内ファンコイルユニット吹き出し口の防カビ対策	616,680	H30.10.22	H30.12.12	日本空調サービス(株)
新棟上水加圧給水ポンプユニット修繕	給水ポンプインバータの交換	453,600	H30.12.6	H30.12.13	日本空調サービス(株)
西棟地下1階3号ボイラミニマックス500修繕	ボイラ冷却装置の交換	557,280	H30.12.4	H30.12.25	川重冷熱工業(株)
新棟ACP-351-2修繕	3階血液浄化センター系統の空調機部品交換	486,000	H30.12.20	H31.1.4	日本空調サービス(株)
西棟OP-6外調機制御自動制御機器修繕	機械室の温度調節器更新	216,000	H30.11.27	H31.1.4	アズビル(株)
第7駐車場出口精算機修繕	出口部分の紙幣読取機更新	318,600	H31.1.9	H31.1.11	アマノ(株)
新棟地下2階駐車場床修繕	駐車スペース1台分の防水	299,592	H31.1.25	H31.2.8	永沢塗装(株)
外来第2・職員駐車場丸太封鎖杭修繕	駐車場北側封鎖杭の更新	540,000	H31.2.5	H31.2.12	佐久間建設(株)
西棟地下1階ボイラ制御用リレー修繕	ボイラ制御盤補助継電器の更新	1,117,800	H30.12.13	H31.2.13	川重冷熱工業(株)
西棟地下1階3号ボイラ修繕	ボイラ付属の燃焼安全装置、電動操作機更新	432,000	H31.1.24	H31.2.13	川重冷熱工業(株)

工 事 名	施 工 内 容	金 額 (円)	着 工 年 月 日	工 期 年 月 日	施 工 業 者
南1臨床工学科電気設備修繕	臨床工学科管理室の照明設備増設	218,160	H31.2.12	H31.3.1	志村電設(株)
新棟ACP-301-1修繕	3階血液浄化センター系統の空調機部品交換	1,412,640	H30.6.8	H31.3.8	日本空調サービス(株)
ラ・青樹バランダ隔板等修繕	隔て板破損部分の更新	207,360	H31.2.25	H31.3.11	佐久間建設(株)
東3・南1病棟等修繕	東3旧臨床工学科管理室等を15床の病床に変更	1,728,000	H31.3.1	H31.3.15	佐久間建設(株)
東3病棟ナースコール修繕	旧北側諸室の病床化に伴うナースコール修繕	702,000	H31.3.1	H31.3.15	エスバテクノ(株)
東3・南1病棟等設備修繕	東3旧臨床工学科管理室等を15床の病床化に伴う設備機器修繕	575,640	H31.2.14	H31.3.15	(株)青和施設工業所
西棟1階一般撮影室扉修繕	一般撮影室4室の扉金物等の修繕	702,000	H31.3.13	H31.3.18	(株)叶建装
東棟地下1階貯湯槽主往管バルブ不良修繕	貯湯用配管バルブの交換	615,600	H30.9.5	H31.3.27	(株)青和施設工業所
合 計		35,977,325			

3 業 務

(1) 業 務 量

ア 患者数および料金収益

区 分		患 者 数(人)		料 金 収 入(円)	
		延 数	1日平均	総 額	1人1日平均
入 院	本 年 度	148,516	406.9	(9,697,003,661) 9,696,132,283	(65,292.65) 65,286.79
	前 年 度	148,949	408.1	(9,291,325,470) 9,290,861,850	(62,379.24) 62,376.13
	増 減	△ 433	△ 1.2	(405,678,191) 405,270,433	(2,913.41) 2,910.66
	増 減 率	△ 0.3 %	△ 0.3 %	(4.4) % 4.4	(4.7) % 4.7
外 来	本 年 度	293,887	1,204.5	(4,837,755,926) 4,835,511,828	(16,461.28) 16,453.64
	前 年 度	295,165	1,209.7	(4,615,255,685) 4,613,763,818	(15,636.19) 15,631.13
	増 減	△ 1,278	△ 5.2	(222,500,241) 221,748,010	(825.09) 822.51
	増 減 率	△ 0.4 %	△ 0.4 %	(4.8) % 4.8	(5.3) % 5.3
計	本 年 度	442,403	1,611.4	14,531,644,111	32,847.07
	前 年 度	444,114	1,617.8	13,904,625,668	31,308.69
	増 減	△ 1,711	△ 6.4	627,018,443	1,538.38
	増 減 率	△ 0.4 %	△ 0.4 %	4.5 %	4.9 %

(注) ()内は、消費税および地方消費税込みの数値。

イ科別患者数

区 分	入 院			外 来		
	延患者数(人)	1日平均患者数(人)	構成比率(%)	延患者数(人)	1日平均患者数(人)	構成比率(%)
内 科	0	0.0	0.0	(4,368) 15,300	62.7	5.2
呼 吸 器 内 科	17,524	48.0	11.8	15,683	64.3	5.3
消 化 器 内 科	18,868	51.7	12.7	18,674	76.5	6.3
循 環 器 内 科	15,939	43.7	10.7	22,326	91.5	7.6
神 経 内 科	6,610	18.1	4.5	(151) 5,193	21.3	1.8
腎 臓 内 科	5,710	15.6	3.8	11,780	48.3	4.0
内 分 泌 糖 尿 病 内 科	3,315	9.1	2.2	13,847	56.8	4.7
血 液 内 科	7,380	20.2	5.0	6,961	28.5	2.4
リウマチ膠原病科	4,518	12.4	3.0	9,071	37.2	3.1
外 科	11,798	32.3	7.9	(251) 15,589	63.9	5.3
脳 神 経 外 科	9,139	25.0	6.2	(63) 3,278	13.4	1.1
呼 吸 器 外 科	861	2.4	0.6	(20) 551	2.3	0.2
心 臓 血 管 外 科	1,900	5.2	1.3	1,079	4.4	0.4
整 形 外 科	11,331	31.0	7.6	(283) 12,226	50.1	4.1
産 婦 人 科	9,181	25.2	6.2	(51) 13,771	56.4	4.7
皮 膚 科	3	0.0	0.0	(1,114) 11,419	46.8	3.9
泌 尿 器 科	6,105	16.7	4.1	(332) 10,478	43.0	3.6
小 児 科	4,707	12.9	3.2	16,337	67.0	5.5
眼 科	865	2.4	0.6	(483) 14,126	57.9	4.8
耳 鼻 咽 喉 科・頭 頸 部 外 科	2,356	6.5	1.6	(304) 10,204	41.8	3.5
精 神 科	9,345	25.6	6.3	(2,500) 16,966	69.5	5.8
放 射 線 科	0	0.0	0.0	(1,123) 4,694	19.2	1.6
麻 酔 科	(12,336) 0	(33.8) 0.0	—	(395) 0	0.0	—
リハビリテーション科	0	0.0	0.0	(36,059) 36,215	148.4	12.3
歯 科 口 腔 外 科	53	0.1	0.0	1,748	7.2	0.6
救 急 科	1,008	2.8	0.7	6,371	26.1	2.2
計	148,516	406.9	100.0	(47,102) 293,887	1,204.5	100.0

(注) ()内は、入院他科外来患者数内書。 麻酔科は、各科で行われた麻酔件数の合計。

(2) 事業収入に関する事項

区 分 科 目	本 年 度		前 年 度		増減率 (%)
	収 益(円)	構成比率(%)	収 益(円)	構成比率(%)	
1 医 業 収 益	14,762,169,989	88.4	14,151,267,381	88.9	4.3
(1) 入 院 収 益	9,696,132,283	58.1	9,290,861,850	58.4	4.4
(2) 外 来 収 益	4,835,511,828	28.9	4,613,763,818	29.0	4.8
(3) その他医業収益	230,525,878	1.4	246,641,713	1.5	△ 6.5
2 医 業 外 収 益	1,790,400,952	10.7	1,766,723,384	11.1	1.3
(1) 受取利息配当金	686,637	0.0	1,029,787	0.0	△ 33.3
(2) 補 助 金	804,860,000	4.8	802,129,000	5.0	0.3
(3) 他 会 計 負 担 金	694,341,000	4.2	672,551,000	4.2	3.2
(4) 長期前受金戻入益	83,284,167	0.5	91,573,788	0.6	△ 9.1
(5) 資本費繰入収益	47,463,000	0.3	46,517,000	0.3	2.0
(6) その他医業外収益	159,766,148	0.9	152,922,809	1.0	4.5
3 特 別 利 益	149,269,170	0.9	0	0.0	皆増
計	16,701,840,111	100.0	15,917,990,765	100.0	4.9

(3) 事業費用に関する事項

区 分 科 目	本 年 度		前 年 度		増減率 (%)
	費 用(円)	構成比率(%)	費 用(円)	構成比率(%)	
1 医 業 費 用	15,643,835,284	95.8	15,189,547,744	95.9	3.0
(1) 給 与 費	8,404,046,587	51.5	8,104,888,720	51.2	3.7
(2) 材 料 費	4,210,308,101	25.8	4,028,349,529	25.4	4.5
(3) 経 費	2,060,165,141	12.6	2,080,201,455	13.1	△ 1.0
(4) 減 価 償 却 費	900,078,157	5.5	931,054,473	5.9	△ 3.3
(5) 資 産 減 耗 費	20,631,543	0.1	2,354,859	0.0	776.1
(6) 研 究 研 修 費	48,605,755	0.3	42,698,708	0.3	13.8
2 医 業 外 費 用	665,661,502	4.1	635,351,955	4.0	4.8
(1) 支 払 利 息	102,368,155	0.6	114,578,108	0.7	△ 10.7
(2) 保 育 所 運 営 費	20,144,557	0.1	17,458,619	0.1	15.4
(3) 雑 損 失	542,992,708	3.4	503,236,968	3.2	7.9
(4) その他医業外費用	156,082	0.0	78,260	0.0	99.4
3 特 別 損 失	8,417,821	0.1	8,024,141	0.1	4.9
計	16,317,914,607	100.0	15,832,923,840	100.0	3.1

(4) その他主要な事項

ア 経営分析

区 分		年 度					
		26	27	28	29	30	
病床利用率 (%)	一 般 病 床	78.6	77.0	75.7	75.7	75.1	
	精 神 病 床	66.9	63.7	64.9	47.2	51.2	
	計	77.5	75.8	74.7	73.1	72.9	
	感 染 症 病 床	0.0	0.0	0.0	0.0	0.0	
	合 計	77.0	75.3	74.2	72.6	72.4	
病 床 回 転 率 (回)		29.2	29.2	28.9	29.6	29.7	
平均在院日数(一般・日)		11.7	11.8	11.9	11.8	11.7	
経常収支比率 (%)		102.9	101.0	101.2	100.6	101.5	
職員給与費比率 (%)		47.3	48.3	48.3	48.8	48.3	
職員一人一日 当たり患者数 (人)	医 師	入 院	3.0	2.9	2.8	2.7	2.7
		外 来	6.0	6.1	5.7	5.5	5.3
		計	9.0	9.0	8.5	8.2	8.0
	看護部門	入 院	0.8	0.8	0.8	0.8	0.7
		外 来	1.5	1.5	1.6	1.5	1.5
		計	2.3	2.3	2.4	2.3	2.2
	事務部門	入 院	9.5	8.0	7.5	6.9	6.6
		外 来	19.0	16.5	15.0	13.5	13.1
		計	28.5	24.5	22.5	20.4	19.7
	そ の 他	入 院	3.3	3.1	2.2	2.1	2.1
		外 来	6.7	6.5	4.4	4.1	4.2
		計	10.0	9.6	6.6	6.2	6.3
	全 職 員	入 院	0.5	0.4	0.5	0.4	0.4
		外 来	1.0	1.0	0.9	0.9	0.9
		計	1.5	1.4	1.4	1.3	1.3

(注) 職員給与費比率は、地方公営企業決算状況調査にもとづいた数値。

区 分		年 度				
		26	27	28	29	30
入院・外来患者 1人1日当たり収益 (円)		28,489	28,620	30,368	31,864	33,368
入院・外来患者 1人1日当たり費用 (円)		29,973	30,579	32,471	34,202	35,361
患者1人1日 当たり診療収益 (円)	入 院	(58,103) 58,097	(58,109) 58,096	(60,272) 60,269	(62,379) 62,376	(65,293) 65,287
	外 来	(13,014) 13,009	(13,648) 13,644	(14,729) 14,726	(15,636) 15,631	(16,461) 16,454
	計	27,967	28,101	29,835	31,309	32,847
職員1人1日 当たり診療収益 (円)	医 師	255,648	258,060	257,141	262,673	266,607
	看 護 部 門	65,020	65,238	72,354	73,513	74,814
	事 務 部 門	811,040	701,281	683,866	649,424	656,563
	そ の 他	283,988	275,429	200,314	196,009	209,016
	全 職 員	41,587	41,220	41,384	41,577	42,690
100床当たり診療収益 (円)		6,488,265	6,505,745	6,670,698	6,778,446	7,084,115
入院患者1人1食 当たり給食材料費 (円)		294	291	288	284	284
病床100床当 たり職員数(人)	医 師	26	25	26	26	27
	看 護 部 門	102	102	94	94	96
	薬 剤 部 門	5	5	5	6	6
	事 務 部 門	8	9	10	11	11
	給 食 部 門	4	4	4	4	4
	そ の 他	14	15	25	25	25
	全 職 員	159	161	164	166	169
患者100人当たり検査件数(件)		481.4	480.0	512.5	522.1	536.4
患者100人当たりX線件数(件)		28.1	28.5	30.2	30.2	33.0
患者100人当たり調剤件数(件)		251.8	253.6	275.5	278.1	305.6

(注) ()内は、消費税および地方消費税込みの数値。

区 分			年 度					
			26	27	28	29	30	
救 急 医 療	患 者 数	入	延 患 者 数 (人)	8,178	8,072	6,654	7,945	8,725
		院	1日平均患者数(人)	22.4	22.1	18.2	21.8	23.9
		外	延 患 者 数 (人)	19,754	20,594	19,509	17,491	17,474
		来	1日平均患者数(人)	54.1	56.3	53.4	47.9	47.9
	收 益	入	年 間 収 益(千円)	820,124	770,706	628,683	706,748	796,862
		院	1日平均収益(円)	2,246,915	2,105,754	1,722,419	1,936,296	2,183,184
		外	年 間 収 益(千円)	329,590	355,857	351,603	309,145	341,020
		来	1日平均収益(円)	902,986	972,287	963,296	846,973	934,301
行 為 別	調 剤	総 数 (件)	1,198,228	1,199,513	1,263,770	1,235,063	1,351,792	
		1日平均(件)	3,282.8	3,277.4	3,462.4	3,383.7	3,703.5	
	レントゲン	総 数 (件)	133,697	134,893	138,615	134,244	145,923	
		1日平均(件)	366.3	368.6	379.8	367.8	399.8	
	検 査	総 数 (件)	2,291,205	2,285,584	2,350,745	2,318,538	2,372,870	
		1日平均(件)	6,277.3	6,244.8	6,440.4	6,352.2	6,501.0	
	手 術	総 数 (件)	2,986	3,432	3,568	3,648	3,723	
		1日平均(件)	8.2	9.4	9.8	10.0	10.2	
	分 娩	総 数 (件)	800	797	767	688	621	
		1日平均(件)	2.2	2.2	2.1	1.9	1.7	
	解 剖	総 数 (件)	19	16	15	14	11	
		1日平均(件)	0.05	0.04	0.04	0.04	0.03	
	P E T	診 療	総 数 (件)	806	774	815	752	776
			1日平均(件)	4.3	4.2	3.7	3.6	3.4
		検 診	総 数 (件)	102	109	79	82	77
			1日平均(件)	0.7	0.8	0.6	0.7	0.6
	栄 養	患 者 食	総 数 (件)	371,470	366,725	363,171	354,499	348,727
			1日平均(件)	1,017.7	1,002.0	995.0	971.2	955.4
	人工透析	総 数 (件)	10,809	10,602	9,685	9,507	9,210	
		1日平均(件)	34.5	33.8	30.9	30.4	29.5	

4 会 計

(1) 重要契約の要旨

該当事項なし

(2) 企業債および一時借入金の概況

ア 企 業 債

(単位:円)

区 分	前年度末残高	本年度借入高	本年度償還高	本年度末残高
医師住宅建設事業債	212,791,070		22,304,468	190,486,602
病院施設整備事業債	466,117,685		173,998,209	292,119,476
看護師宿舎建設事業債	205,817,490		25,507,035	180,310,455
医療器械器具備品整備事業債	1,043,680,987	329,100,000	320,890,734	1,051,890,253
病院建設事業債(救命救急センター)	4,021,170,657		306,453,599	3,714,717,058
計	5,949,577,889	329,100,000	849,154,045	5,429,523,844

イ 一 時 借 入 金

(単位:円)

区 分	前年度末残高	本年度借入 残高最高額	本年度末残高	備 考
財 政 調 整 資 金	0	0	0	借入限度額 100,000,000

5 付 帯 事 項

該当事項なし

6 そ の 他

(1) 決算日後に生じた企業の状況に関する重要な事項

該当事項なし

(2) その他

ア 債権放棄に関する事項

- ・件数 130件
- ・金額 8,612,400円

(重要な会計方針にかかる事項に関する注記)

1 平成26年度より改定後の地方公営企業会計基準を適用して財務諸表等を作成している。

2 たな卸資産の評価基準および評価方法

貯蔵品

先入先出法による原価法（貸借対照表価額は収益性の低下にもとづく簿価切下げの方法により算定）

3 固定資産の減価償却の方法

有形固定資産

(1) 減価償却方法 定額法

(2) 主な耐用年数

ア 建物	7年～47年
イ 構築物	3年～50年
ウ 器械備品	1年～26年
エ 車両	5年～6年
オ 放射性同位元素	5年

4 引当金の計上基準

(1) 貸倒引当金

債権の不納欠損による損失に備えるため、回収不能見込額を実績率等により計上している。

なお、長期貸付金については、青梅市助産師および看護師修学資金貸与条例（昭和44年条例第23号）にもとづく債務免除のため、毎事業年度看護師対策費に費用計上していることから、貸倒引当金は計上していない。

(2) 退職給付引当金

職員の退職手当の支給に備えるため、当事業年度末における退職手当の要支給額に相当する金額を計上している。

なお、出向職員の退職手当については、職員の退職時において市長部局に異動し、一般会計が負担する取扱いとしているため、退職手当にかかる引当金の計上はせず、毎事業年度職員退職手当

基金積立分繰出金として費用負担している。

(3) 賞与等引当金

職員の期末勤勉手当および法定福利費の支給に備えるため、当事業年度末における支給見込額にもとづき、当事業年度の負担に属する額を計上している。

5 消費税等の会計処理

消費税および地方消費税の会計処理は税抜方式によっている。

6 保険等審査減等の会計処理の変更

平成29年度より過年度に属する診療報酬請求および診療報酬の審査減等について各医業収益の増減項目として会計処理を行うこととしている。

(貸借対照表等に関する注記)

1 企業債にかかる一般会計の負担

平成30年度貸借対照表に計上している企業債（1年以内に償還したものを含む）のうち、一般会計が負担すると見込まれる額は、506,893,000円である。

(その他の注記)

1 退職給付引当金、賞与等引当金の目的使用について

平成30年度において、退職手当、期末勤勉手当および法定福利費を支給するため、退職給付引当金から452,798,876円、賞与等引当金から414,801,000円を使用した。

平成30年度青梅市立総合病院
医学研究研修奨励基金運用状況報告書

1 基金の状況

(単位:円)

前年度末現在高	当年度増加額	当年度減少額	当年度末残高	左の内訳
				預金の額
10,214,673	1,021	0	10,215,694	10,215,694

令和元年 9月 4日 提出

青梅市長 浜 中 啓 一

平成30年度青梅市病院事業決算書

令和元年9月発行

編集 青梅市立総合病院
事務局経営企画課

発行 青梅市(青梅市病院事業)
〒198-0042
東京都青梅市東青梅4丁目16番地の5
電話番号 0428-22-3191(代表)
